KÜÇÜKÇEKMECE BELEDİYESİ

KÜLTÜR SANAT 2024

şubat

KÜÇÜKÇEKMECE BELEDİYESİ

Küçükçekmece Belediyesi Adına Sahibi
Kemal ÇEBİ

Kültür ve Sosyal İşler Müdürü
Güney ÖZKILINÇ

Sanat Danışmanı
Hakkı ERGÖK

Yayın Danışmanı
Yasemin BEKTAŞ

Editör
Suat Hayri KÜÇÜK

Görsel Sanatlar ve Tasarım Yöneticisi
Duygu YENİCİ

Grafik Tasarım
Irmak Çağ

Medya İletişim
Küçükçekmece Belediyesi
Kültür ve Sosyal İşler Müdürlüğü

kultur@kucukcekmece.bel.tr
www.kucukcekmece.istanbul

“GÜZEL SANATLARDA MUVAFFAK OLMAK, BÜTÜN İNKILAPLARDA BAŞARIYA ULAŞMAK DEMEKTiR.
GÜZEL SANATLARDA MUVAFFAK OLAMAYAN MiLLETLER NE YAZIK Ki MEDENiYET ALANINDA YÜKSEK İNSANLIK SIFATI İLE YER ALMAKTAN İLELEBET MAHRUM KALACAKTIR.”

AKSM
ATAKENT KÜLTÜR VE SANAT MERKEZi

CKSM
CENNET KÜLTÜR VE SANAT MERKEZi

SKSM
SEFAKÖY KÜLTÜR VE SANAT MERKEZi

GSA
GÜZEL SANATLAR AKADEMiSi

YKB
YAHYA KEMAL BEYATLI GÖSTERi MERKEZi

MA
MÜZiK AKADEMiSi

444 4 360
www.kucukcekmece.istanbul

kucukcekmecemiz kucukcekmecebelediye kucukcekmecebld

SUNUŞ

Değerli Küçükçekmeceliler,

Her ay olduğu gibi bu Şubat'ta da sizler için zengin ve renkli bir kültür sanat ajandası hazırladık. Kültür ve sanatın toplumsal yaşamımızda oynadığı kritik rolü takdir ediyor ve bu alandaki yatırımlarımızı artırıyoruz. Çünkü biliyoruz ki sanat sadece bugünümüzü aydınlatmakla kalmıyor, geleceğe dair umutlarımızı ve hayallerimizi de besliyor. Bu bağlamda, "Yaptıklarımız bugüne, sözümüz yarınlara" anlayışıyla hareket ediyor, siz değerli hemşehrilerimizin hayatına dokunan, onları kültürel anlamda zenginleştiren etkinlikler düzenlemeye devam ediyoruz.

Bu ay gerçekleşecek konserler, tiyatrolar, sergiler ve atölye çalışmaları 7'den 70'e tüm Küçükçekmecelilere hitap ediyor. Kültürel etkinliklerimizle Küçükçekmece'nin sanatla iç içe, dinamik ve canlı ruhunu yansıtmayı amaçlıyoruz. Çünkü her bir sanat etkinliği bizleri bir araya getiren, ortak değerlerimizi pekiştiren ve toplumsal bağlarımızı güçlendiren bir köprüdür.

Sizleri bu ay boyunca düzenleyeceğimiz etkinliklerde aramızda görmek, bu renkli ve zengin kültür yolculuğunu birlikte yaşamak için sabırsızlanıyoruz.

Saygı ve sevgilerimle...

Kemal ÇEBİ
Belediye Başkanı

bak|sa
sanat

YAZAN - YÖNETEN
BÜLENT KILIÇASLAN

PİR SULTAN ABDAL MÜZİKALİ

Gelin Canlar Bir Olalım

Türkülü Oyun

Yazan / Yönetenbülent KILIÇASLAN

tiyatro

BİLETİNİZİ ALMAYI UNUTMAYIN

Pir Sultan Abdal Müzikali

Yazan Yöneten
Bülent Kılıçaslan

En umutsuz zamanlarda zülme başkaldırarak halka umut olmuştur.

“Yaradan aşkına canlar, gün bu gündür; zalimin zulmüne dur deme günüdür. Uyan! Kaldır başını, korkma zalimden**”** diyen aşk ve direniş ozanı Pir Sultan Abdal’ın direniş günlerini anlatan müzikali, Bülent Kılıçaslan’ın başarılı türkü yorumları ve güçlü oyunculuğuyla seyircisiyle buluşuyor.

Gelin canlar bir olalım...

2 Şubat Cuma
Saat: 20.00
SKSM

13+ Yaş **BAKSA SANAT TİYATROSU**

SEVGİ SOYSAL YAŞAMAKTA ISRAR EDİYOR

tiyatro

BİLETİNİZİ ALMAYI UNUTMAYIN

Sevgi Soysal
Yaşamakta Israr Ediyor

Yazan
Duygu Dalyanoğlu

Yöneten
Aysel Yıldırım

Oyuncular
Banu Açıkdeniz, Burcu İsra Kanbakoğlu,
Duygu Dalyanoğlu, Nihal Albayrak,
Zeynep Okan

Kırkıncı yaşına ülkesinden uzakta, Londra'da giren bir kadın...

İki göz odalı, geçici kiralanmış bir evde, o sabah da günün ilk ışıklarıyla açıyor gözlerini. Kendi kadar inatçı kanseri onu rahat uyutmadığından mı?

Ölüme inat, içinde bir türlü gem vuramadığı o yaşam arzusu onu ele geçirdiğinden mi?

Yoksa yazdığı karakterler uykuyla uyanıklık arasında ona musallat olduğu için mi?

Eğer bu kadın Sevgi Soysal ise bu soruların tek bir cevabı yoktur; ihtimaller pek çoktur.

9 Şubat Cuma
Saat: 20.00

AKSM

13+ Yaş **BOĞAZİÇİ GÖSTERİ SANATLARI TİYATRO**

tiyatro

BİLETİNİZİ ALMAYI UNUTMAYIN

Jan Dark'ın Dönüşü

Yazan
G. Bernard Shaw

Uyarlayan ve Yöneten
Cihan Şan

Oyuncular
Ayla Karabulut, Ayten Maskar,
Çetin Ali Nergis, Fatma Kılıç,
Gamze Şimşek, Hakan Güneş
İnci Nurhan Demir, Olcay Uzunyayla,
Perihan Aydın, Sibel Ersöz

G. Bernard Shaw, Fransa ve İngiltere arasında süregelen yüzyıl savaşlarını ve Orta Çağ'ın yıkılmaya yüz tutmuş skolastik düşüncesini klasik drama şeklinde çok iyi anlatmıştır bu metinde.

Fakat günümüzde çelişkiler değişmiş ve farklı özelliklere bürünmüştür. Ülkesi için ulusal kurtuluş mücadelesi veren Jan Dark'ı günümüz dünyasında ve içinde bulunduğumuz çağda ve özelde ülkemizde toplumsal bir sorun olan kadın hakları mücadelesinde görürüz.

15 Şubat Perşembe
Saat: 20.00

SKSM

13+ Yaş **İSTANBUL DÜŞ SAHNESİ**

tivatro

BİLETİNİZİ ALMAYI UNUTMAYIN

Halktan Biri

Yazan
Sam Bobrick

Çeviren
Ekin Tuncay Turan

Yöneten
Bahtiyar Engin

Oyuncular
Levent Ülgen, Galip Erdal

"Bazen herkesi kandırabilirsiniz,
bazı insanları her zaman kandırabilirsiniz,
herkesi her zaman kandıramazsınız."

16 Şubat Cuma
Saat: 20.00

CKSM

13+ Yaş **KOMEDİATÜRK**

tivatro

BİLETİNİZİ ALMAYI UNUTMAYIN

Satılık Ruh

Yazan - Yöneten
Deniz Çıkmaz

Oyuncular
Deniz Çıkmaz
Ecenur Akkol
İlkay Akkol
Birdal Aktürk
Ayhan Geceyatmaz
Emircan Işık
Cenk Hitay

Çıkmaz Sokak Tiyatrosunun çok beğenilen oyunu Satılık Ruh bu sezon sizlerin karşısına güncel şekliyle perde oyunu olarak çıkıyor. Ruhunu Şeytana satan Merve, hayalindeki adamla mutlu bir hayat yaşama karşılığında şeytanla bir anlaşma yapar ama bilmediği bir şey vardır. Merve'nin tüm hayallerinde ve dileklerinde şeytanın ufak bir yorumu olacaktır. Merve dilediği aşkı ve hayali mi yaşayacak, yoksa şeytanın kurbanı mı olacak? Bu eğlenceli ve müzikli komedi oyunumuza tüm değerli seyircilerimizi bekliyoruz.

22 Şubat Perşembe
Saat: 20.00

CKSM

13+ Yaş **ÇIKMAZ SOKAK TİYATROSU**

NE YAPTIK?

KÜÇÜKÇEKMECE BELEDİYESİ | KEMAL ÇEBİ BELEDİYE BAŞKANI

5 YILDA

24 YENİ PARK

tiyatro

BİLETİNİZİ ALMAYI UNUTMAYIN

Söz Veriyorum

Yazan
Aleksei Arbuzov

Yöneten
Kemal Başar

Çeviren
Fatoş Sevengil

Oyuncular
Savaş Alp Başar
Zelal Barlas
Efe Can Karakaya

Tiyatro Keyfi'nin yeni eseri, Arbuzov'un klasikleşmiş metni *Söz Veriyorum*, uluslararası yönetmen Kemal Başar'ın rejisiyle sahnelerde. Oyun, çevremizde süregelen savaşların yıkıcılığına karşı insanlığa, aşka ve masumiyete övgü niteliğinde.

Bombardıman altındaki kentte yaşam savaşı veren üç gencin yolu sığındıkları neredeyse yıkıntı hâlindeki evde kesişir. Birbirlerinden başka kimseleri kalmayan Lika, Marat ve Leonidik'in savaş sırasında ve sonrasında yaşadıkları, umutsuzluk ve yıkım içinde yeşeren aşkları, sevgileri, hayal kırıklıkları, sevinçleri, kavgaları ve acıları sarsılmaz bir dostluğa dönüşür.

23 Şubat Cuma
Saat: 20.00

SKSM

13+ Yaş **TİYATRO KEYFİ**

tiyatro

BİLETİNİZİ ALMAYI UNUTMAYIN

Masalını Arayan Prens Pamuk Prensesi Ararken

Yazan
Bulut Şaşoğlu, Yiğit Cesaret

Yöneten
Bulut Şaşoğlu

Oyuncular
Ezra Yurtseven, Furkan Güleç,
İlayda Güralp, Yiğit Cesaret

Açgözlü, bencil, paragöz ve tatminsiz biridir Bekçi Yiğit. Arkadaşlığı ve sevgiyi bilmez biridir aynı zamanda. Günlerden bir gün, Yiğit, koruyucusu olduğu ormanda dolaşırken altın bir elma görmüş. Açgözlülüğüne yenik düşen Yiğit dayanamayıp elmayı yemiş.

Masal bu ya; Yiğit yediği elma yüzünden masal diyarına düşmüş. Hansel ve Gratel, Rapunzel, Külkedisi gibi masal kahramanlarıyla arkadaş olan Peri'nin yol göstermesi ve Ejderha'nın yardımıyla arkadaşlığı öğrenen ve onlara yardım eden Bekçi Yiğit oyunun sonunda Pamuk Prenses ve altınlar arasında bir tercih yapmak zorunda kalmıştır.

Acaba Yiğit parayı mı tercih edecek yoksa paranın satın alamayacağı şeyleri mi?

3 Şubat Cumartesi
Saat: 13.00

AKSM

3+ Yaş **KONSENSUS**

tiyatro

BİLETİNİZİ ALMAYI UNUTMAYIN

Portakal İle Şirin

Yazan - Yöneten

Anıl Yülek

Oyuncular

Seray Uyar

Yosun Uruklu

Zuhal Deliağaoğlu

Güzel bir mahallede yaşayan afacanlar, sokağa yeni taşınan Beste ile anlaşamamaktadır. Beste hem aburcubur yemeyi sevmekte hem de insanları kırmaktan hiç çekinmemektedir. Arkadaşları bu durum karşısında daha fazla sessiz kalmazlar. Arkadaşlarına göre Beste için yapılacak tek şey söz dinlemektir.

4 Şubat Pazar

Saat: 13.00

CKSM

3+ Yaş **SGM YAPIM**

tiyatro

BİLETİNİZİ ALMAYI UNUTMAYIN

Sevimli Kirpi

Yazan
Selçuk Uruklu

Yöneten
Ceren gedioğlu

Oyuncular
Seray Uyar
Yosun Uruklu
Yeşim Yülek

Temiz hayvanlar arasında yaşayan Sevimli Kirpi, ülkesinin her zaman temiz olmasını ve burada yaşayan tüm hayvanların mutlu olmasını ister. Ülkede yaşayanlardan biri olan Maymun çevreyi kirletmekte ve yaşadığı dünyanın sorumluluğunu üstüne almayan biridir. Maymunla ilgili bu gerçeği öğrenen sevimli dostlarımız bakalım bu sorunla nasıl mücadele edecekler.

10 Şubat Cumartesi
Saat: 13.00

SKSM

3+ Yaş **DURKAN YAPIM**

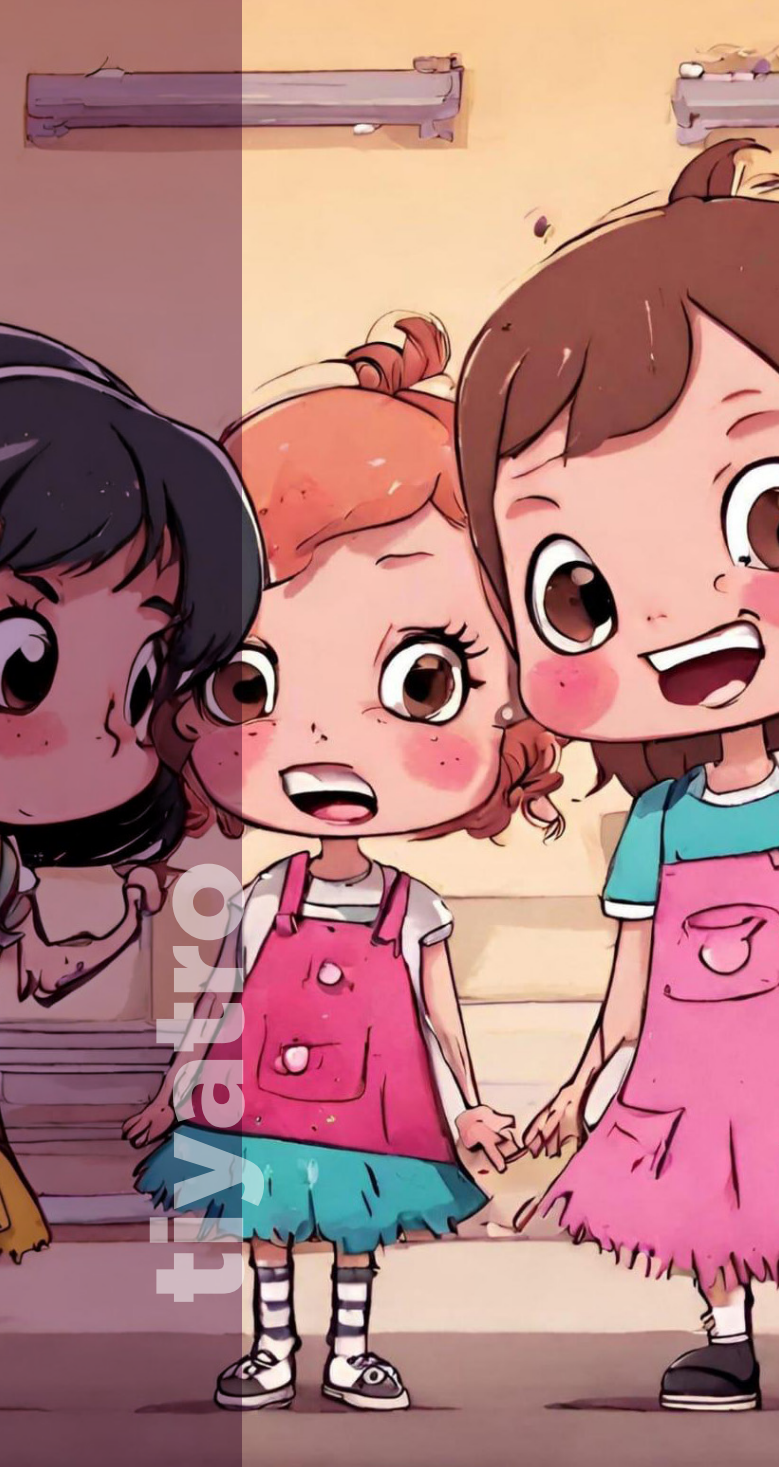
tivabro

BİLETİNİZİ ALMAYI UNUTMAYIN

Şakacı Şurup

Yazan - Yöneten
Yeşim Yülek

Oyuncular
Seray Uyar
Yosun Uruklu
Zuhal Deliağaoğlu

Bizim afacanlar sokakta oyun oynuyorlar. Arkadaşları Şurup, her zaman gereksiz şakalar yaparak rahatsızlık veriyor. Bu durumdan sıkılan afacanlar bakalım neler yapacak...

11 Şubat Pazar
Saat: 13.00

AKSM

3+ Yaş **SENTEZ YAPIM**

NE YAPTIK?

KÜÇÜKÇEKMECE BELEDİYESİ | KEMAL ÇEBİ BELEDİYE BAŞKANI

5 YILDA

4 HALK MARKET

FEVZİ ÇAKMAK MAHALLESİ
MEHMET ÂKİF MAHALLESİ
İSTASYON MAHALLESİ
KANARYA MAHALLESİ

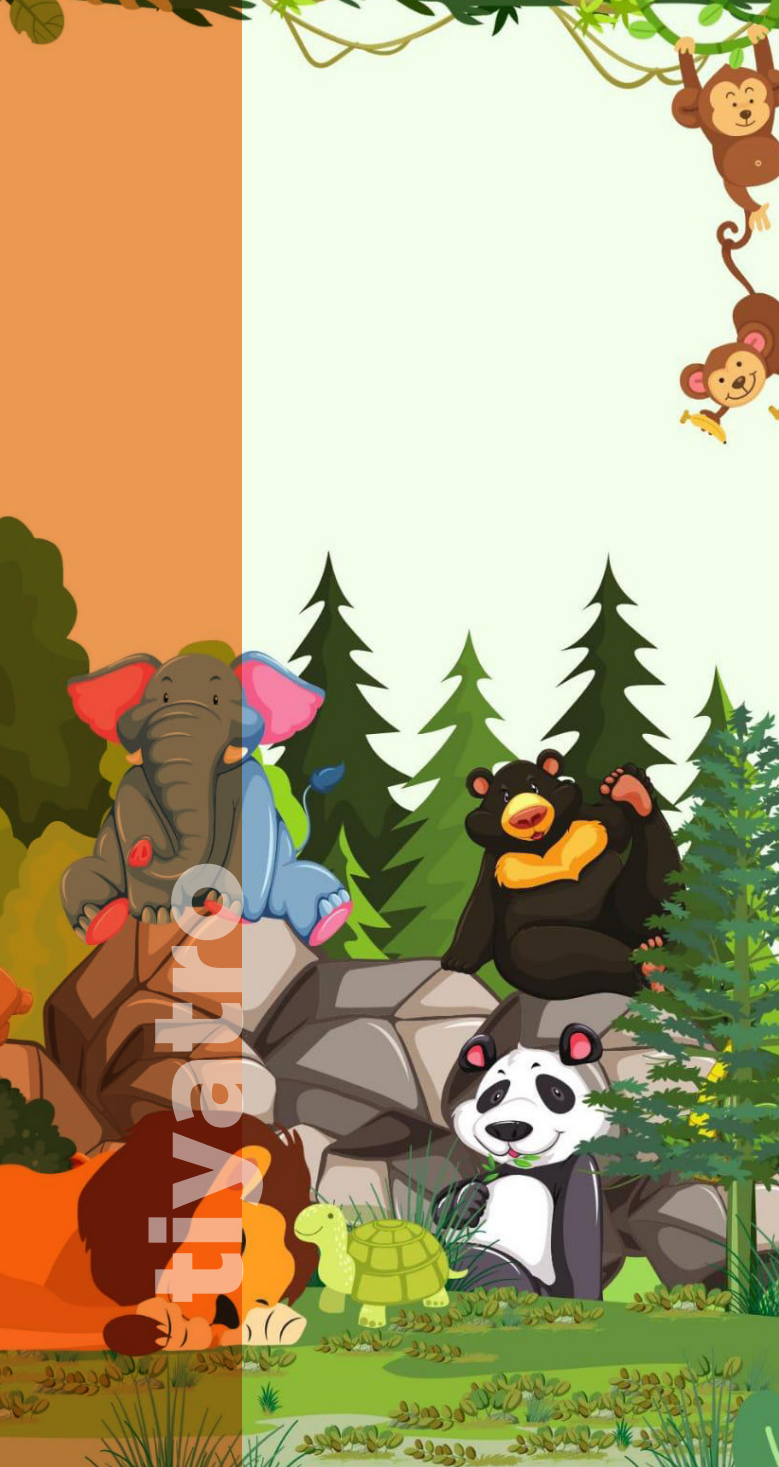

tivatro

BİLETİNİZİ ALMAYI UNUTMAYIN

Uyuşuk Kral

Yazan-Yöneten
Yeşim Yülek

Oyuncular
Yeşim Yülek
Seray Uyar
Zuhal Deliağaoğlu

Ormanın kralı o gün sessiz ve hareketsiz tavrıyla herkesi şaşırtmıştı. Bütün hayvanlar gördükleri karşısında ne yapacağını bilemez hâldeydi. Acaba bu durumun nedeni neydi?

17 Şubat Cumartesi
Saat: 13.00

CKSM

3+ Yaş **SGM YAPIM**

tiyatro

BİLETİNİZİ ALMAYI UNUTMAYIN

Neşeli Tilki

Yazan - Yöneten
Banu özgen

Oyuncular
Yeşim yülek
Ahu sayın
Dilek saman

Her güne şarkılarla başlayan Tilki'ye diğer hayvanlar artık ormandaki işlerin aksamaya başladığını anlatmalıydı.

Bakalım bunu nasıl yapacaklar...

18 Şubat Pazar
Saat: 13.00

SKSM

3+ Yaş **SENTEZ YAPIM**

tiyatro

BİLETİNİZİ ALMAYI UNUTMAYIN

Gizemli Sandık

Yazan - Yöneten
Banu Özgen

Oyuncular
Seray Uyar
Yosun Uruklu
Zuhal Deliağaoğlu

Arka bahçede oyunlar oynayan çocuklar bir sandık bulur. İçinde neler olduğunu merak eden afacanları acaba neler bekliyor...

24 Şubat Cumartesi
Saat: 13.00

AKSM

3+ Yaş **SENTEZ YAPIM**

tiyatro

BİLETİNİZİ ALMAYI UNUTMAYIN

Sakar Avcı

Yazan - Yöneten
Yeşim Yülek

Oyuncular
Yeşim Yülek
Seray Uyar
Zuhal Deliağaoğlu

Ormandaki hayvanları yakalayıp sirklere ve pazarlara satmak isteyen avcı oldukça sakardır. Hayvanları yakalamak isteyen avcıya karşı bir plan yapan dostlarımız bakalım neler yapacaklar.

25 Şubat Pazar
Saat: 13.00

CKSM

3+ Yaş **SGM YAPIM**

konser

BİLETİNİZİ ALMAYI UNUTMAYIN

Atakent
Asude
Türk Müziği
Topluluğu

YENİ YIL KONSERİ

Şef
Fahri Can

1 Şubat Perşembe
Saat: 20.00

CKSM

NE YAPTIK?

KÜÇÜKÇEKMECE BELEDİYESİ | KEMAL ÇEBİ BELEDİYE BAŞKANI

5 YILDA

13 GÜNDÜZ ÇOCUK BAKIMEVİ

HALKALI MERKEZ MAHALLESİ
KANARYA MAHALLESİ
ATATÜRK MAHALLESİ
İSTASYON MAHALLESİ
TEVFİKBEY MAHALLESİ
FATİH MAHALLESİ
YENİMAHALLE
İNÖNÜ MAHALLESİ
FEVZİ ÇAKMAK MAHALLESİ
YARIMBURGAZ MAHALLESİ
SÖĞÜTLÜÇEŞME MAHALLESİ (İBB)
CUMHURİYET MAHALLESİ (İBB)
HALKALI MERKEZ MAHALLESİ (İBB)

konser

KEMAN VE PİYANO RESİTALİ

Gözde Öztürk ve Yeliz Ergün

1 Şubat Perşembe

Saat: 19.00

MÜZİK AKADEMİSİ

konser

BİLETİNİZİ ALMAYI UNUTMAYIN

MEHMET FATİH YALÇINKAYA

“Ay Işığı” Anadolu Türküleri

3 Şubat Cumartesi

Saat: 20.00

SKSM

konser

BİLETİNİZİ ALMAYI UNUTMAYIN

NAĞMELERİN PINARI

Pınar Barut

8 Şubat Perşembe

Saat: 20.00

SKSM

konser

ÂŞIKLAR GECESİ

Âşık Mustafa Kurbanoğlu
Âşık Tacettin Dursun
Âşık Gökmen Dursunoğlu
Âşık İsa İstekoğlu

9 Şubat Cuma
Saat: 20.00

SKSM

konser

BİLETİNİZİ ALMAYI UNUTMAYIN

Küçükçekmece
Musıkî Derneği

Cumhuriyetin 100. Yılı Özel Konseri

CUMHURİYETİN ŞARKILARI

Şef
Erol Ünal

Konuk Sanatçı
Hakan Hataylı

11 Şubat Pazar
Saat: 18.00

CKSM

NE YAPTIK?

KÜÇÜKÇEKMECE BELEDİYESİ | KEMAL ÇEBİ BELEDİYE BAŞKANI

TÜRKİYE'DE BİR İLK; İMZALI VE BİRİNCİ BASKI KİTAPLAR MÜZESİ!

konser

TÜRK SANAT MÜZİĞİ KOROSU
“UNUTULMAYAN ŞARKILAR”

Şef

Ayşe Sağyaşar

Sunucu

Arzu Tagi

13 Şubat Salı

Saat: 20.00

CKSM

konser

BİLETİNİZİ ALMAYI UNUTMAYIN

Sevgililer Günü
Konseri

AYŞEGÜL ALDİNÇ

13 Şubat Salı

Saat: 20.00

SKSM

konser

Atakent Türk
Halk Müziği
Korosu

1944'TEN BUGÜNE YURTTAN SESLER

Şef
Fuat İkiz

Sunucu
Başak İkiz

16 Şubat Cuma
Saat: 20.00

SKSM

konser

BİLETİNİZİ ALMAYI UNUTMAYIN

HAKAN MERİÇLİLER

Yıl 1974
Tanju Okan Şarkıları

Piyano
Bektay Akyıldız

21 Şubat Çarşamba
Saat: 20.00

CKSM

konser

BİLETİNİZİ ALMAYI UNUTMAYIN

İstanbul Eczacılar Odası Türk Halk Müziği Topluluğu

Bir Çift Mavi Gözün İzinde Cumhuriyetin 100. Yılı Oratoryosu

Şef

Sevgican Dalga

24 Şubat Cumartesi

Saat: 20.00

CKSM

NE YAPTIK?

KÜÇÜKÇEKMECE BELEDİYE BAŞKANIMIZ
SAYIN KEMAL ÇEBİ ve EKİBİNE
MAHALLEMİZE KAZANDIRDIĞI YAŞAM MERKEZİ İÇİN MAHALLEM ADINA
TEŞEKKÜRLER
TERKOS MAHALLESİ MUHTARI ERDOĞAN ÖNDER

KÜÇÜKÇEKMECE BELEDİYESİ | KEMAL ÇEBİ BELEDİYE BAŞKANI

YEŞİLOVA MAHALLESİ YAŞAM MERKEZİ'Nİ AÇTIK.

AİLEM AİLE DANIŞMANLIK MERKEZİ
YEŞİLOVA MAHALLE ÇÖZÜM MERKEZİ
MUHTARLIK
SAĞLIK OCAĞI

konser

BİLETİNİZİ ALMAYI UNUTMAYIN

MURAT TÜRKYILMAZ

Sabahattin Ali Şarkıları

25 Şubat Pazar

Saat: 20.00

AKSM

konser

BİLETİNİZİ ALMAYI UNUTMAYIN

IŞIL YÜCESOY

28 Şubat Çarşamba

Saat: 20.00

SKSM

sergi

GENÇ YETENEKLER

10 Şubat - 30 Mart

Saat: 15.00

GSA
PERFORMANS GALERİSİ

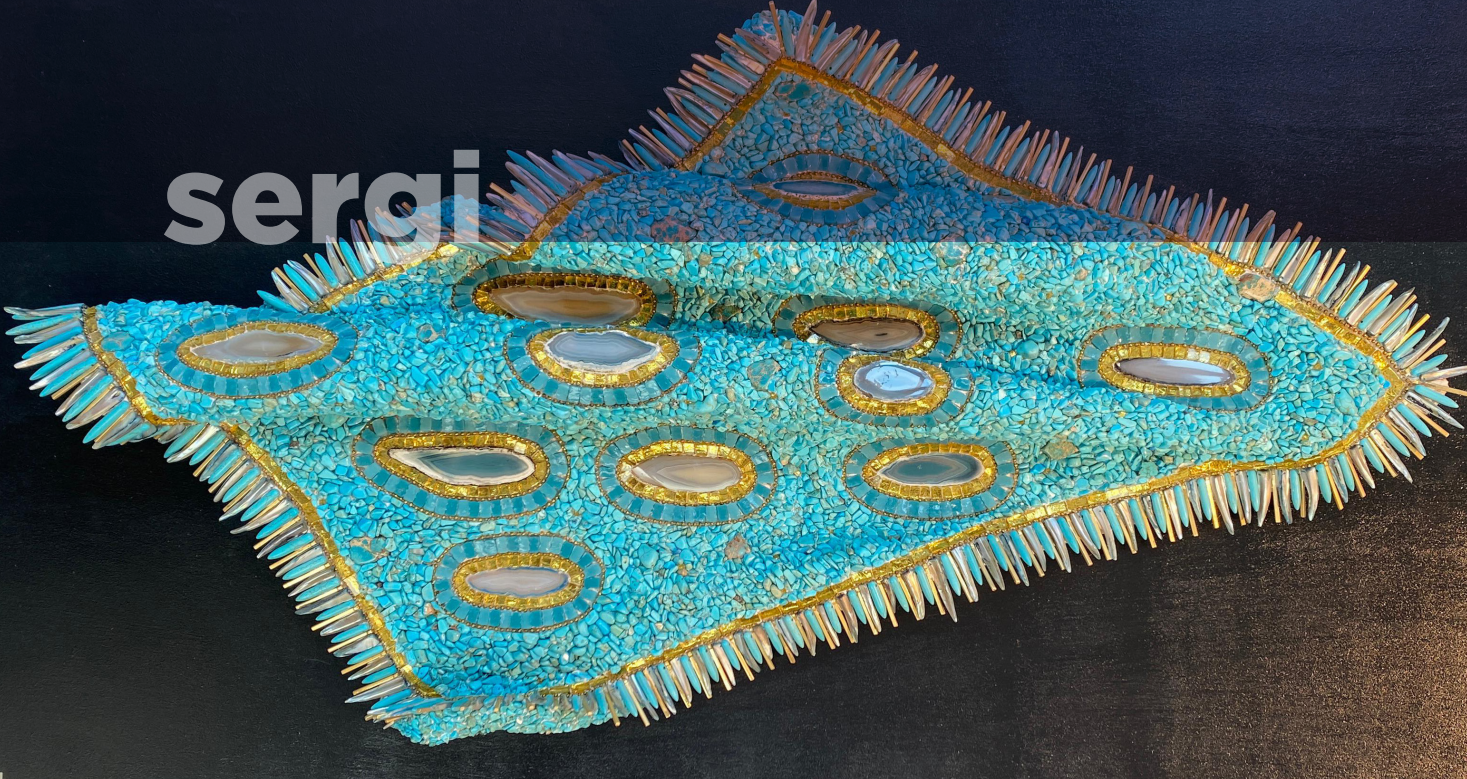
sergi

KÜÇÜKÇEKMECE SANAT ATÖLYELERİ BULUŞMALARI

23 Şubat - 2 Nisan
Saat: 15.00

AKSM
ATAKENT SANAT GALERİ

söyleşi

Fotoğraf Kritikleri

EMRE İKİZLER

Marmara Üniversitesi Güzel Sanatlar Fakültesi Dekanı Prof. Dr. Emre İkizler ile gerçekleştireceğimiz söyleşiye davetlisiniz.

GÜZEL SANATLAR AKADEMİSİ

7 Şubat Çarşamba

Saat: 14.00

GÜZEL SANATLAR AKADEMİSİ

NE YAPTIK?

KÜÇÜKÇEKMECE BELEDİYESİ | KEMAL ÇEBİ BELEDİYE BAŞKANI

5 YILDA

7 YENİ KÜTÜPHANE

KUŞLU ÇOCUK KÜTÜPHANESİ
RIFAT ILGAZ ÇOCUK KÜTÜPHANESİ
HALİDE EDİB ADIVAR KÜTÜPHANESİ
MEHMET ÂKİF ERSOY KÜTÜPHANESİ
GEZİCİ KÜTÜPHANE
ATTİLÂ İLHAN KÜTÜPHANESİ (İBB)
METİN ALTIOK KÜTÜPHANESİ (İBB)

söyleşi

DÜNYA ÖYKÜ GÜNÜ

ZEYNEP ALİYE

14 Şubat Çarşamba

Saat: 12.30

HALİDE EDİP ADIVAR KÜTÜPHANESİ

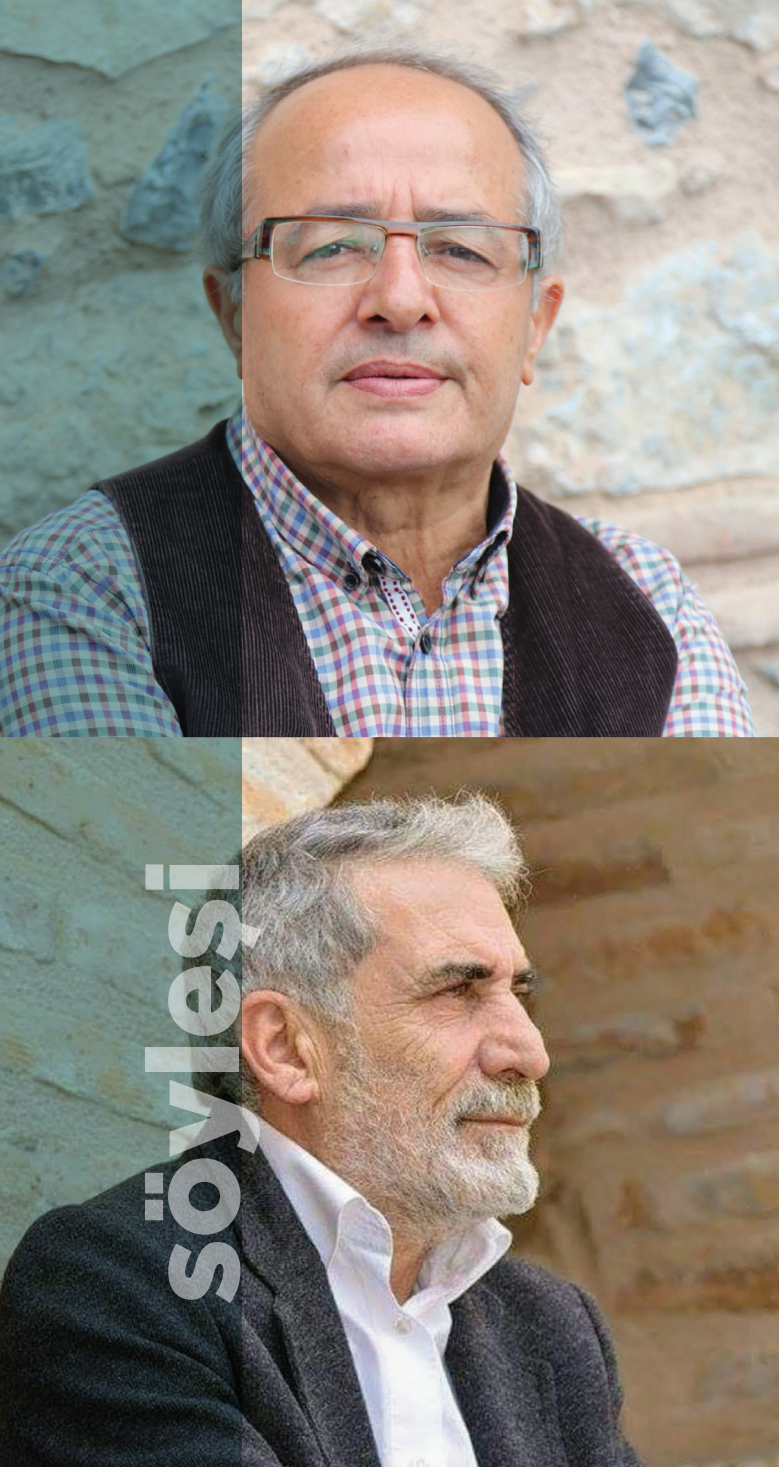

söylesi

DÜNYA ÖYKÜ GÜNÜ

HALiL iBRAHiM ÖZCAN
VE ZAFER DORUK

14 Şubat Çarşamba
Saat: 19.00

SKSM

CODE
RED
GRAFFITI MAGAZINE
ISSUE #5, 2008
SNAIK
AKUE
UTOP GOLD
VIKTOR
Learn The Rules Like A Pro
Movies set for you
30 Fresh And Imaginative Typographic Design
Стоковая векторная графика
«Векторная иллюстрация с
söyleşi

TASARIM SOHBETLERİ

Kamusal Alanda Tasarım

Konuşmacılar

Tuba Okat
Tülay Palaz

17 Şubat Cumartesi
Saat: 14.00

GÜZEL SANATLAR AKADEMİSİ

sövleşi

SEVİM AK İLE
İMZALI MÜZE SOHBETLERİ

Moderatör
METİN CELAL

21 Şubat Çarşamba
Saat: 14.00

CKSM İMZALI MÜZE

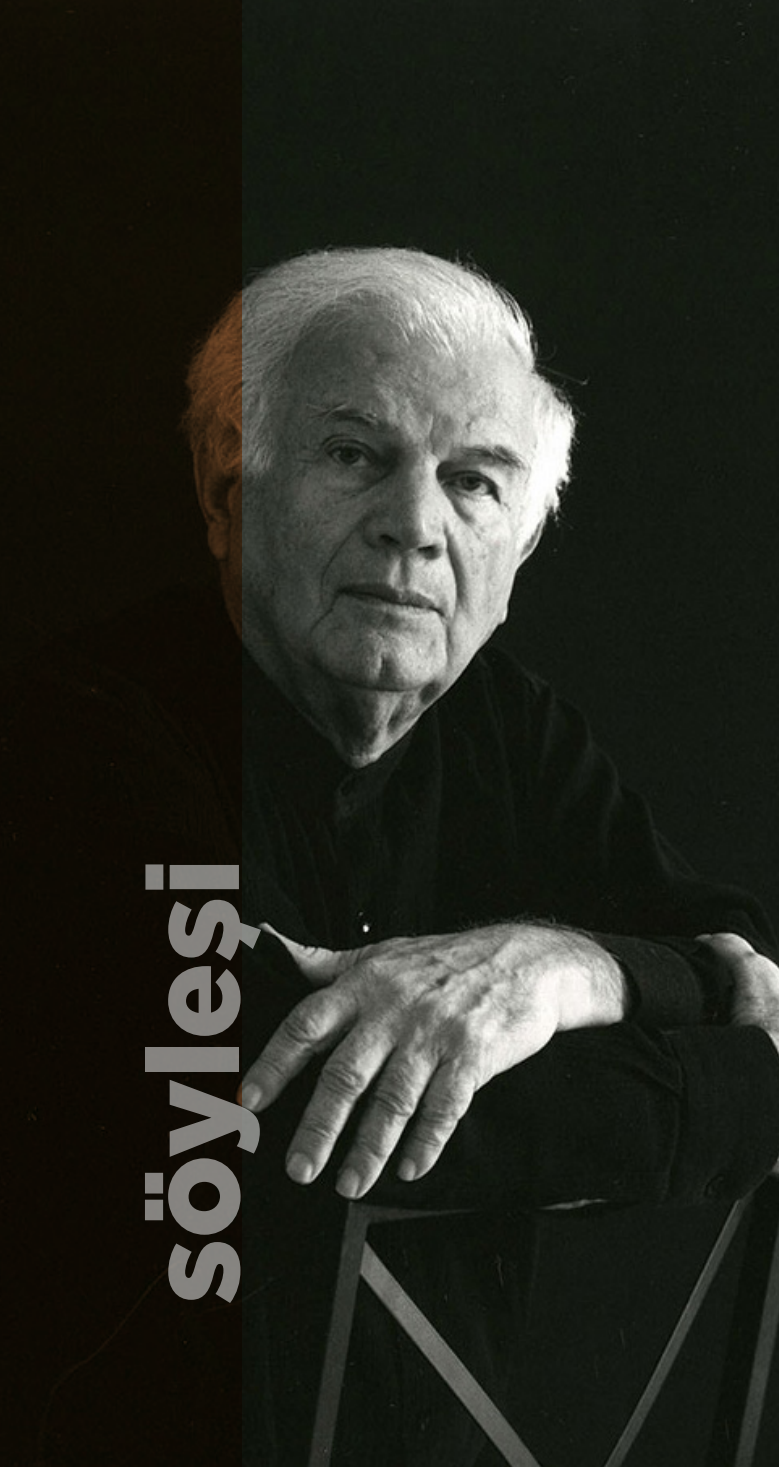

söyleşi

DÜNYADA GRAFİK SANATLARI MÜZELERİ İÇİNDE "İMOGA"

SÜLEYMAN SAİM TEKCAN

22 Şubat Perşembe

Saat: 14.00

CKSM GALERİ CENNET

atölye

Dilek Aydın ile

FİLMİME FON NASIL BULURUM?

KÜÇÜKÇEKMECE FİLM OFİSİ

11 Şubat Pazar

Saat: 12.00

KEMALPAŞA SEMT KONAĞI

KÜÇÜKÇEKMECE BELEDİYESİ
YARIMBURGAZ MAHALLESİ
BELEDİYE HİZMET BİNASI
•AİLE SAĞLIĞI MERKEZİ
•GÜNDÜZ ÇOCUK BAKIMEVİ
•BİLGİ EVİ •MUHTARLIK •PTT
YARIMBURGAZ SPOR KULÜBÜ
•ÇOK AMAÇLI SALON

NE YAPTIK?

KÜÇÜKÇEKMECE BELEDİYESİ | KEMAL ÇEBİ BELEDİYE BAŞKANI

YARIMBURGAZ MAHALLESİ YAŞAM MERKEZİ'Nİ AÇTIK

GÜNDÜZ ÇOCUK BAKIMEVİ
ÇOK AMAÇLI SALON
BİLGİEVİ
KADIN DAYANIŞMA MERKEZİ
AİLE SAĞLIĞI MERKEZİ
MUHTARLIK

atölye

ÇEKMECE'DE PİCASSO VAR

16 Şubat Cuma
Saat: 14.00

CKSM
GALERİ CENNET

atölye

Tümay
Özokur İle

DİZİ VE FİLMLERDE NASIL OYNAYABİLİRSİN?

KÜÇÜKÇEKMECE FİLM OFİSİ

17 Şubat Cumartesi
Saat: 12.30

SKSM

atölye

Selcen
Ergun İle

İLK FİLMİMİ NASIL ÇEKERİM?

KÜÇÜKÇEKMECE FİLM OFİSİ

17 Şubat Cumartesi
Saat: 14.30

SKSM

atölye

YARATICI KOLAJ ATÖLYESİ

20 Şubat Salı
Saat: 14.00

İSTANBUL CEMEVİ

KÜÇÜKÇEKMECE BELEDİYESİ

TELEFONUN UCUNDA ÇÖZÜM, PARMAKLARININ UCUNDA BELEDİYE VAR!

Talep, istek ve şikâyetleriniz için size her zaman yardımcı olmaya hazırız.

7/24 **444 4 360**

AKSM

ATAKENT KÜLTÜR VE SANAT MERKEZİ

Atakent Mahallesi, Halkalı Toplu Konutları, 2. Etap Girişi
Küçükçekmece – İSTANBUL
444 4 360 / 8070

CKSM

CENNET KÜLTÜR VE SANAT MERKEZİ

Cennet Mahallesi, Yahya Kemal Beyatlı Caddesi
Küçükçekmece – İSTANBUL
444 4 360 / 8030 - 8031

SKSM

SEFAKÖY KÜLTÜR VE SANAT MERKEZİ

Tevfık Bey Mahallesi, Maslak Çeşme Caddesi
Küçükçekmece / İSTANBUL
444 4 360 / 8090

GSA

GÜZEL SANATLAR AKADEMİSİ

Tevfık Bey Mahallesi, Maslak Çeşme Caddesi
Küçükçekmece / İSTANBUL
444 4 360 / 8850

YKB

YAHYA KEMAL BEYATLI GÖSTERİ MERKEZİ

Halkalı Merkez Mahallesi, Aytaç Mevkii, Fatih Caddesi
Küçükçekmece – İSTANBUL
444 4 360 / 2260 - 8820

MA

MÜZİK AKADEMİSİ

Atakent Mahallesi, Atatürk Caddesi, Atakent 3. Etap
No:16, Küçükçekmece / İSTANBUL
444 4 360 / 8870 – 8872

KÜLTÜR
SANAT
2024

şubat