KÜÇÜKÇEKMECE BELEDİYESİ

mart

KÜLTÜR SANAT 2022

KÜÇÜKÇEKMECE BELEDİYESİ

Küçükçekmece Belediyesi Adına Sahibi
Kemal ÇEBİ

Kültür ve Sosyal İşler Müdürü
Güney ÖZKILINÇ

Yayın Danışmanı
Yasemin BEKTAŞ

Sanat Danışmanı
Hakkı ERGÖK

Grafik Tasarım Koordinatörü
Duygu YENİCİ

Grafik Tasarım
Ahmet GÜRLEN

Kapak Fotoğrafı
Fan Ho

Medya İletişim
Küçükçekmece Belediyesi
Kültür ve Sosyal İşler Müdürlüğü

kultur@kucukcekmece.bel.tr
www.kucukcekmece.istanbul

mart
KÜLTÜR
SANAT
2022

SUNUŞ

Çocuğun gördüğü düştür barış.
Ananın gördüğü düştür barış.
Ağaçlar altında söylenen sevda sözleridir barış.
–Yannis Ritsos

Toprağın taze kokusu, ağaçların tomurcuklarıyla güne başlayacak ve tam da yeni bir aya merhaba diyecekken, tüm dünyanın gündemine Ukrayna-Rusya krizi (savaşı) oturdu.

1. Dünya Savaşı'nın bir askerin gözünden anlatıldığı, Erich Maria Remarque tarafından yazılan Batı Cephesinde Yeni Bir Şey Yok romanında savaşın korkunçluğu ve anlamsızlığı ele alınmıştı. Savaş... Katılan herkes ölür; kazananın da kaybedenin de öldüğü savaşlarda bedenen ya da ruhen kimse savaştan kurtulamaz. Son 20 yılda çıkan savaşlara baktığımızda bile, yazarın aslında ne kadar haklı olduğunu ve "Garp cephesinde yeni bir şey yok" ifadesinin bugün de aynen devam ettiğini görüyoruz. Savaşın kazananı, barışın kaybedeni olmaz!

1931'de, Avrupa'da, dünya barışının alenen tehlikeye girdiği bir dönemde ulu önder Gazi Mustafa Kemal Atatürk, bozulacak bir dünya barışının Türkiye'nin modernleşme ve çağdaşlaşma atılımında yapabileceği muhtemel olumsuz etkileri görüyor, Türk ulusunun eksiklerini hızla tamamlayabilmesi için dünya barışının sürdürülmesinin yaşamsal önemini iyi biliyordu. İşte tam da bu yüzden, "Yurtta sulh, cihanda sulh" sözüyle, Türk ulusuna ana hedef olarak gösterdiği "çağdaş uygarlık düzeyine ulaşma"nın ön koşulunun barış olduğunu söylüyordu.

Ne şanslıyız ki böyle bir liderin temellerini attığı bir Cumhuriyet'te yaşıyor, O'nun değerleri ve bize çizdiği yoldan gidiyoruz. Seyit Onbaşı'dan Ezineli Yahya Çavuş'a, Nezahat Onbaşı'dan Mücahide Hatice Hanım'a, Zeynep Mido Çavuş'tan Safiye Hüseyin Elbi'ye kadın erkek birlikte mücadele edenleri, başta Gazi Mustafa Kemal Atatürk olmak üzere tüm Çanakkale kahramanları ve şehitlerini ayrıca saygıyla anıyorum. "Dünyada hiçbir milletin kadını, 'Milletimi kurtuluşa ve zafere götürmekte Anadolu kadınından daha fazla çalıştım' diyemez" diyen Atatürk, kadın erkek eşitliğine inanmış, söylemleri ve devrimleriyle bu eşitliğin gerçekleşmesi için dünyaya örnek olmuştur.

Mart ayı programımızda Salih Kalyon'dan Sevinç Erbulak'a, Çiçek Dilligil'den Levent Üzümcü'ye, Tuna Kiremitçi'den 90'lara imzasını atan Grup Vitamin'e ve 8 Mart Dünya Kadınlar Günü'nde bu yıl 50. sanat yılını kutlayan Selda Bağcan'ı sahnelerimizde ağırlayacağız. 8 Mart Dünya Kadınlar Günü etkinliklerimiz kapsamında ayrıca Kadın Olmak kitabının imza günüyle Zeynep Oral'ı Küçükçekmece'de misafir edecek, Ayşe Yaltırım'ın "Ve Kadınlar" sergisinde buluşacağız. Ender Balkır ve İstanbul Büyükşehir Belediyesi Orkestrası'nın verecekleri konserler ile Âşık Veysel'i anacağız. Barışı, baharı, kardeşliği kutladığımız Mart ayı boyunca tiyatrodan sinemaya, söyleşilerden seminerlere, konserlere ve sahne performanslarına değin dopdolu ve rengârenk bir programla siz değerli hemşehrilerimizle birlikte olacağız.

Savaşla başlayan Mart ayının baharla barışın habercisi olmasını umuyor ve diliyorum. Hepimizin ortak dileği **BARIŞ** olsun!

Sevgi ve saygılarımla...

Kemal ÇEBİ
Belediye Başkanı

"GÜZEL SANATLARDA MUVAFFAK OLMAK,
BÜTÜN İNKILAPLARDA BAŞARIYA
ULAŞMAK DEMEKTİR.
GÜZEL SANATLARDA MUVAFFAK
OLAMAYAN MİLLETLER NE YAZIK Kİ,
MEDENİYET ALANINDA YÜKSEK İNSANLIK
SIFATI İLE YER ALMAKTAN İLELEBET
MAHRUM KALACAKTIR."

K. Atatürk

AKSM
ATAKENT KÜLTÜR VE SANAT MERKEZİ

CKSM
CENNET KÜLTÜR VE SANAT MERKEZİ

SKSM
SEFAKÖY KÜLTÜR VE SANAT MERKEZİ

GSA
GÜZEL SANATLAR AKADEMİSİ

YKB
YAHYA KEMAL BEYATLI GÖSTERİ MERKEZİ

MA
MÜZİK AKADEMİSİ

444 4 360
www.kucukcekmece.istanbul

kucukcekmecemiz kucukcekmecebelediye kucukcekmecebld

BİLETİNİZİ ALMAYI UNUTMAYIN

Feramuz Pis!

Yazan
Sema Elcim

Yöneten
Oğuz Utku Güneş

Oyuncular
Çiçek Dilligil, Çağdaş Tekin, Aybanu Aykut, Batur Belirdi, Melisa Berberoğlu, Ataberk Öge

Feramuz ve ailesi; topraklarından uzak, dev şehrin içinde bir minik evde özel bir bireye sahip olmanın getirdiği sorumluluklarla bir arada kalabilmenin yollarını ve kendileri olabilmenin çaresini ararken, bizler de Feramuz'un düş gözü sayesinde her birinin hayallerinin kesiştiği "büyülü gerçek" dünyalarına tanık oluyoruz.

4 Mart Cuma
Saat: 20.00
AKSM

Yaş +13

BİLETİNİZİ ALMAYI UNUTMAYIN

Tarla Kuşuydu Juliet

Yazan
Ephraim Kishon

Çeviren
Hale Kuntay

Yöneten
Engin Alkan

Oyuncular
Engin Alkan, Sevinç Erbulak
Fatih Al, Mert Şişmanlar

"Tarla Kuşuydu Juliet",
aşkın yüceliğine kapılıp kendinden geçenleri hayallerle dolu bir rüyadan uyandırıyor!
Müzikli komedi oyunu "Tarla Kuşuydu Juliet", WilliamShakespeare'in ünlü tiyatro eseri Romeo ve Juliet'e alternatif bir son üzerinden mizahi bir dille yaklaşıyor.

21 Mart Pazartesi
Saat: 20.00
SKSM

Yaş +13

BİLETİNİZİ ALMAYI UNUTMAYIN

Memleket Saat Ayarı

Yazan ve Oynayan
Salih Kalyon

Usta oyuncu Salih Kalyon, kendi yazdığı "Memleket Saat Ayarı" adlı tek kişilik gösterisinde 57 yıllık sanat yaşamı boyunca ülke genelinde yaptığı tiyatro, sinema ve televizyon çalışmaları sırasında yaşadığı hikayeleri, kahramanlarının ağzından mizahi ve teatral bir dille sergiliyor.

Salih Kalyon gösterisinde Büyük Atatürk'ün, Türkiye Cumhuriyeti'ni kurarak yaptığı saat ayarını, aydınlanma hareketini, toplum ve sanat yaşamındaki gelişmeleri, Halkevlerini, Köy Enstitülerini, sonrasında saat ayarının bozulmaya başlamasıyla yaşanan değişimleri anlatıyor. Hem güldürüyor hem de birbirinden farklı duygu yolculukları yaşatıyor izleyiciye.

18 Mart Cuma
Saat: 20.00
AKSM

Yaş +13

Suçlu Kimdir

Yazan
Abdurrahim Bey Hakverdiyev

Çeviren
Atabey Barış

Yöneten
Nurhan Uslu

Oyuncular
Eylül Başoğlu, Kubilay Erdelikara,
Nazif Uslu

Adem ve Havva hikayesinin günümüze uzanan hikayesi... Peki bu hikayede suçlu kim?

Yasak meyve elmanın insanoğlunu dünyaya mahkum etmesiyle başlayan serüvenimiz, yüzyıllardır kadın ve erkek üzerinden bir tartışma konusu olmaya devam etmektedir.

Havva'nın elmayı elde etmek istemesi ve Adem'in bu isteğe boyun eğmesi midir asıl olan? Peki ya Ademin iradesi bu hikayenin neresinde kendini göstermektedir? Yoksa elmayı asıl isteyen Adem midir? Suçlu kimdir oyunu ile bütün bu sorulara yanıt ararken, insanoğlunun istekleri, kadın ve erkek ilişkileriyle gösterilmektedir. Adem ve Havva'nın cenneti ile kadın ve erkeğin dünyasına uzanan bu oyun insanoğlunun yaşamına eğlenceli bir bakış sunmaktadır.

25 Mart Cuma
Saat: 20.00
SKSM

Yaş +13

BİLETİNİZİ ALMAYI UNUTMAYIN

BİLETİNİZİ ALMAYI UNUTMAYIN

Fehim Paşa Konağı

Yazan
Turgut Özakman

Yöneten
Kerem Yılmaz

Oyuncular
Barış Can Çelik, Tolga Canbeyli
Coşkun Gültekin, Hamdi Malcı, Burak Aydın
Tarkan Demirtaş, Selin Selçuk, Serap Ağalar
Mahmut Ugar, Soner Göleli, Sevkan Çelik
Alim Dedei, Kubilay Yenileyen
Zeynep İlayda Tekin, Nihal Arslan, Ulaş Güleran

"Sıkıldım ben bu kabadayılık oyunundan.
Hiç kimse sevda şarkısı söylemiyor. Ela gözden, güzel yüzden, çiçekten böcekten söz eden yok. Yalnız çığlık atıyoruz. As, kes, vur, kır, döv, söv, yak, yık, saldır, daldır, oldur! Kan gölünde nilüfer açar mı? Toprağı yüz bin insanın gözyaşıyla sulasak, bir tek çiğdem yeşertebilir miyiz? Babayiğit'in hası karınca bile ezmez.
En bilekli el diye okşayan ele derim; en yürekli kabadayı da herkesi yüreğine sığdıran insandır."

27 Mart Pazar
Saat: 20.00
AKSM

Yaş +13

BİLETİNİZİ ALMAYI UNUTMAYIN

Evimin Direği

Yazan ve Yöneten
Hasan Morkoç

Oyuncular
Hasan Morkoç, Aşkın Çelik, Kübra Morkoç, Kubilay Özcan, Osman Emin Tek, Alparslan Tek, Muberra Altıntaş, Mehmet Sarban, Can Demir, İlkay Akkol, İrem Hazar Tarran, Zeynep Morkoç, Ömer Orak

Komik bir aile, kim büyük kim küçük belli değil, çılgın bir taksici kapı sürekli açık, bir bebek... Acaba kimden?

27 Mart Pazar
Saat: 20.00
CKSM

Yaş +13

BİLETİNİZİ ALMAYI UNUTMAYIN

Rüstem Oğlu Cemal'in Tuhaf Hikayeleri

İBB ŞEHİR TİYATROLARI

Yazan ve Yöneten
Cengiz Toraman

Oyuncular
Esen Koçer, Levent Üzümcü

Demirci ustası Rüstem'in oğlu Cemal'in, Girit'te başlayıp İstanbul'da son bulan "tuhaf" hikayesi, meddah üslubuyla modern tiyatronun teknik olanakları birleştirilerek anlatılıyor.

29 Mart Salı
Saat: 20.00
SKSM

Yaş +13

BİLETİNİZİ ALMAYI UNUTMAYIN

JOSEF BIEDER'İN YILDIZININ PARLADIĞI AN

Aksesuvarcı

Yazan
Eberhard Streul

Çeviren
Yücel Erten

Yöneten
Ali İpin

Oyuncular
Josef Bieder : Murat Karasu
İdare Müdürü : Özge Özdemir

Josef Bieder, mesleğine aşık bir aksesuvarcı. Bir akşam iptal olan temsil saatinde ertesi günkü provanın aksesuvarlarını hazırlamak üzere sahneye girer. Dilinde bir şarkı, elinde aksesuvarları işine koyulacakken salonda, temsilin iptal olduğundan habersiz oturan seyirciyi fark eder. Olacak şey değil. Durumu kurtarmak adına birkaç cümle kursa da, pürüz hemen çözülecek gibi değildir. İdare durumdan haberdar olana kadar onları hoş tutmaya çalışır. Mesleğinin incelikleri, sanata olan aşkı, sanatçılara olan bakışı, hayalleri, umutları ve yerine getirilememiş arzuları üzerine bir sohbet başlar. Josef Bieder, yıllar sonra şans eseri "seyircisini" bulmuş ve mesleğine duyduğu aşk ve heyecanla tüm maharetlerini ortaya döker.

Artık sahnede gördüğümüz bir aksesuvarcı değil, on parmağında on mağrifet bir sanat aşığıdır. Tüm egosantirik tutumları ve kendini beğenmişlikleriyle...

31 Mart Perşembe
Saat: 20.00
1-2 Nisan Cuma, Cumartesi
Saat: 20.00
3 Nisan Pazar
Saat: 15.00
CKSM

Yaş +8

BİLETİNİZİ ALMAYI UNUTMAYIN

Güneşle Buluşmak İsteyen Kardan Adam

Yazan
Matei Visniec

Çeviren
Burak Üzen

Yöneten
Elif Erdal

Oyuncular

Kardan adam	: Tolga Kortunay
Çocuk	: Asena Hotamış
Karga	: Berk Yaparel
Kırlangıç	: Oya Ünal
Tomurcuk, Tavşan	: Su Lara Aslan
Köstebek, Tomurcuk 2	: Tuğba Ülgen
Kurt	: Cihan Akyürek
Sincap, Tomurcuk 3	: Pelin Köksal
Kunduz, Yavru Köstebek, Mantar	: Onur Camcı
Güneş	: Dinçer Simsar

Daha o yıl doğmuş olan Kardanadam, baharın gelmesiyle yavaş yavaş erimeye başlar. Güneşin havayı ısıtmasıyla eridiğini öğrenen Kardanadam, hayvan dostlarının da yardımıyla, su olup gitmeden Güneşle buluşup, ondan yardım istemeye karar verir. Güneşle karşılaştığındaysa kendinden çok hayvan dostlarını, doğadaki tomurcukları düşünür ve onlar için istekte bulunur. Cömert Güneş, bu düşünceli, koca yürekli Kardanadamın yok olmasına izin vermez; doğanın sonsuz döngüsünde ona tatlı bir yer ayırır.

Sevgi, dostluk, paylaşım, umut ve samimiyeti konu alan bu güzel oyun, çocukların aileleriyle birlikte keyifle izleyecekleri türden.

3-4-5-6 Mart
Perşembe, Cuma
Cumartesi, Pazar
Saat: 14.00
CKSM

Yaş +7

BİLETİNİZİ ALMAYI UNUTMAYIN

Keloğlan Dürüst Oğlan

Yazan ve Yöneten
Erkay yavuz

Oyuncular
Mehmet Kurt, Melike Şişman,
Deniz Yavuz, Erkay Yavuz,
Halis Genç, Mehmet Aytaç

Günlerden bir gün sultan tüm ülkede ''En güzel çiçek '' isimli bir yarışma düzenler. Yarışmanın galibi Sultanın sarayına vezir olacaktır. keloğlan ektiği çiçeği İle yarışmaya katılmak için sarayın yoluna koyulur ve yol boyunca bin bir zorlukla karşılaşır.Keloğlan haydutlardan kurtardığı eşek arkadaşı ile birlikte, bizlere dürüst olmakla ilgili bir çok öğüt vermektedir.

5 Mart Cumartesi
Saat: 13.00 **SKSM**

6 Mart Pazar
Saat: 13.00 **AKSM**

Yaş +3

BİLETİNİZİ ALMAYI UNUTMAYIN

Geri Dönüşüm ile İleri Gidiyoruz

Yazan ve Yöneten
Hatice Altıkardeş

Oyuncular
Hatice Altıkardeş, İslam Çamyar
Ömür Altıkardeş, Fatoş Baş

İki yakın arkadaş evlerinin yakınındaki parkta oyun oynamaktadır. Oyunda yorulup susayan Pırpır, pet şişedeki suyunu içer ve bitirdikten sonra pet şişeyi rastgele etrafa atar. Cingöz, Pırpır'ın yaptığı hareketin yanlış olduğunu dile getirmesiyle başlayan muhabbete diğer arkadaşları Şişman'da katılır. Pet şişenin geri dönüşümünden başlayan olaylar zinciri çocukların öğretmenlerinin de olaya katılmasıyla farklı boyut kazanır.

12 Mart Cumartesi
Saat: 13.00 **AKSM**

13 Mart Pazar
Saat: 13.00 **SKSM**

Yaş +3

Cesur Korkuluk Kuki

Yazan ve Yöneten
Coşkun Gültekin

Oyuncular
Kubilay Yenileyen, Selin Selçuk
Muzaffer Kulaoğlu

Uçsuz bucaksız bir mısır tarlasının ortasında tek başına duran bir korkuluk uyumaktadır. Güneş güzel yüzünü göstermeye yeni başlamıştır.
Kuşlar cıvıl cıvıl öterek doğan güneşi ve güzel günü karşılamaktadır. Bu eşsiz seremoniye Kuki de eşlik eder.
Şarkıcı bir korkuluk olan Kuki şarkı söylemeye bayılıyordur.
Aman siz Kuki'den hiç korkmayın.
Çok sevimlidir kendisi.
Kuki sizlere kendini sevdirmeye geliyor...
Hazır mısınız?
Anlatmak yetmez, gelip canlı canlı izlemeye ne dersiniz?
Karşınızda "Cesur Korkuluk Kuki"...

19 Mart Cumartesi
Saat: 13.00 **SKSM**

20 Mart Pazar
Saat: 13.00 **AKSM**

Yaş +3

BİLETİNİZİ ALMAYI UNUTMAYIN

BİLETİNİZİ ALMAYI UNUTMAYIN

Çalışkan Karıncalar

Yazan ve Yöneten
Barış Can Çelik

Oyuncular
Mahmut Ugar, Hamdi Malcı
Kubilay Yenileyen, Zeynep İlayda Telin
Selin Selçuk

Minik bayanlar, baylar hepiniz karıncaların dünyasına hoş geldiniz! Biz karıncalar çalışmayı çok severiz. Yazın çalışır yemekleri stok yaparız. Kışın ise hem yazın yorgunluğunu atarız hem de topladığımız yemekleri afiyetle yeriz. Kendi evimizi kendimiz yaparız. Kendi ağırlığımızdan çok daha fazla ağırlıktaki kırıntıları sırtlanır evimize kadar taşırız.
Yöneticimiz ise Kraliçe Karınca' dır.
O ne derse o olur. E neticede Kraliçe değil mi ama!? Bugün burada kiminiz evinden, kiminiz okulundan çıkıp buralara kadar geldiniz ve karıncaların büyülü dünyasını seyredeceksiniz!..
O zaman herkes hazırsaaaa.... Çalışkan Karıncalar BAŞLASINNN!!!

26 Mart Cumartesi
Saat: 13.00 **SKSM**

27 Mart Pazar
Saat: 13.00 **AKSM**

Yaş +3

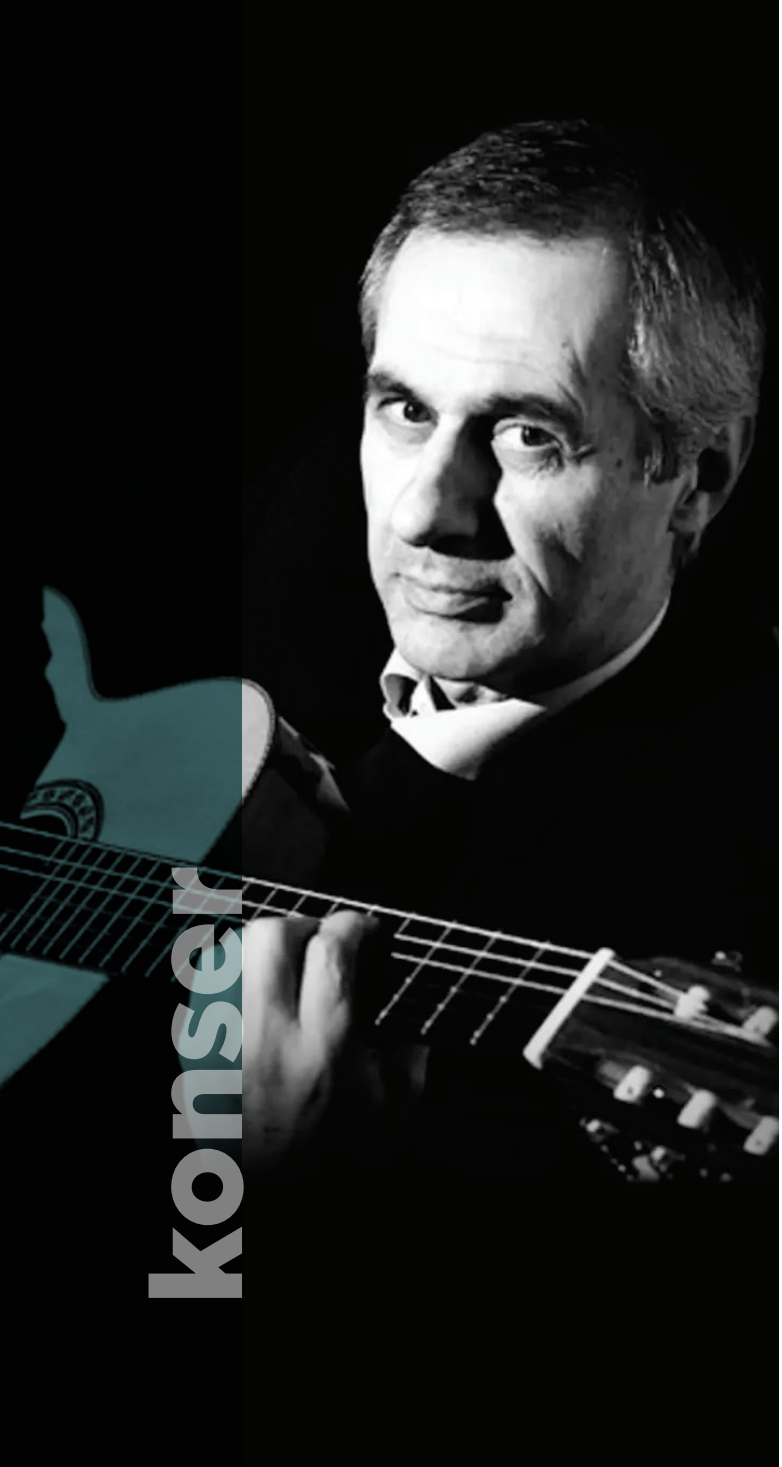

BİLETİNİZİ ALMAYI UNUTMAYIN

Doğan Canku

FLAMENKOVARİ BESTELERİYLE

4 Mart Cuma
Saat: 20.00
SKSM

Selda Bağcan

EŞİTLİK YOLUNDA 50. YIL

8 MART DÜNYA KADINLAR GÜNÜ KONSERİ

8 Mart Salı
Saat: 20.00
YKB YAHYA KEMAL GÖSTERİ MERKEZİ

BİLETİNİZİ ALMAYI UNUTMAYIN

Yener & Ümit

9 Mart Çarşamba
Saat: 20.00
SKSM

Konser

Erdal Güney

26 Mart Cumartesi
Saat: 20.00
CKSM

BİLETİNİZİ ALMAYI UNUTMAYIN

BİLETİNİZİ ALMAYI UNUTMAYIN

Kolektif
İstanbul

DJ
Murat Meriç

17 Mart Perşembe
Saat: 20.00
CKSM

BİLETİNİZİ ALMAYI UNUTMAYIN

Grup Vitamin

90'LAR TÜRKÇE POP

19 Mart Cumartesi
Saat: 20.00
AKSM

BİLETİNİZİ ALMAYI UNUTMAYIN

Ender Balkır

AŞIK VEYSEL'i ANMA KONSERİ

21 Mart Pazartesi
Saat: 20.00
CKSM

Aşık Veysel

İBB - TÜRK HALK MÜZİĞİ TOPLULUĞU

"İBB Türk Halk Müziği Topluluğu,
"İki Kapılı Han"ın büyük ozanı Âşık Veysel'i aramızdan ayrılışının 49. yılında, ölümsüzleşen türküleri ile anıyor.

Sözü, sazı ve avazıyla Sivas'ın Sivrialan Köyü'nden kainata seslenen bir tabiat aşığı... Aşık Veysel Şatıroğlu.

İBB Türk Halk Müziği Topluluğu,
Anadolu topraklarının yetiştirdiği önemli bir ozanı ölümünün 49. yılında, hafızalara kazınan türküleriyle anıyor. Nitelikli icraları ve seçkin repertuvarı ile büyük beğeni toplayan topluluğun 23 Mart Çarşamba günü gerçekleştireceği konserde sizleri de aramızda görmekten mutluluk duyarız."

23 Mart Çarşamba
Saat: 20.00
SKSM

BİLETİNİZİ ALMAYI UNUTMAYIN

BİLETİNİZİ ALMAYI UNUTMAYIN

Tuna
Kiremitçi

26 Mart Cumartesi
Saat: 20.00
AKSM

Bakırköy Müzik Akademisi
2015

BAKIRKÖY
MÜZİK AKADEMİLERİ

Yeşilçam
Film Müzikleri

Şef
Faruk Salgar

Bakırköy Müzik Akademisi bünyesinde çalışmalarına devam eden NEVBAHAR Müzik Topluluğu Türk sinemasının kalplerde yer etmiş filmlerinin en güzel şarkılarıyla 29 mart 2022 Salı akşamı saat :20.00 de TRT İstanbul Radyosu Ses sanatçısı Faruk Salgar şefliğinde Küçükçekmece Belediyesi Cennet Kültür Merkezinde siz sanatseverlerle buluşuyor.

29 Mart Salı
Saat: 20.00
CKSM

BİLETİNİZİ ALMAYI UNUTMAYIN

Şenay **Lambaoğlu**

Feat

İsmail **Tunçbilek**

SAZLA CAZ

30 Mart Çarşamba
Saat: 20.00
KİBRİTHANE

BİLETİNİZİ ALMAYI UNUTMAYIN

Atakent

Ayşe Sağyaşar

TSM Korosu

KADIN BESTEKARLAR

Sunucu
Cengiz Mumcu

31 Mart Perşembe
Saat: 20.00
AKSM

özel etkinlik

BİLETİNİZİ ALMAYI UNUTMAYIN

18 Mart

ÇANAKKALE ZAFERİ'Nİ ANMA VE HALK OYUNLARI DANS GÖSTERİSİ

Küçükçekmece Belediyesi Halk Dansları Ekibi

16 Mart Çarşamba
18 Mart Cuma
Saat: 20.00
CKSM

Ve Kadınlar...

KADINLAR GÜNÜ ÖZEL ETKİNLİĞİ

Sanatçı
Ayşe Yaltırım

Sanatçı bir ailden gelen Ayşe Yaltırım, bu sergisini kadınlara ithaf ediyor. Dayısı Nazım Hikmet'in bir şiir dizesinden yola çıkarak sergisini "Ve Kadınlar.. Benim Kadınlarım" olarak adlandırıyor.

7 Mart - 10 Nisan
Pazartesi
Saat: 17.00
SKSM

Çanakkale Şehitlerine

VEFA SERGiSi

18 - 27 Mart
Cuma
Saat: 11.00
AKSM

Küçükçekmece Anadolu
Lisesi Öğrencileri

Benim
Kolleksiyonum

23 Mart - 20 Nisan
Çarşamba
Saat: 19.00
CKSM

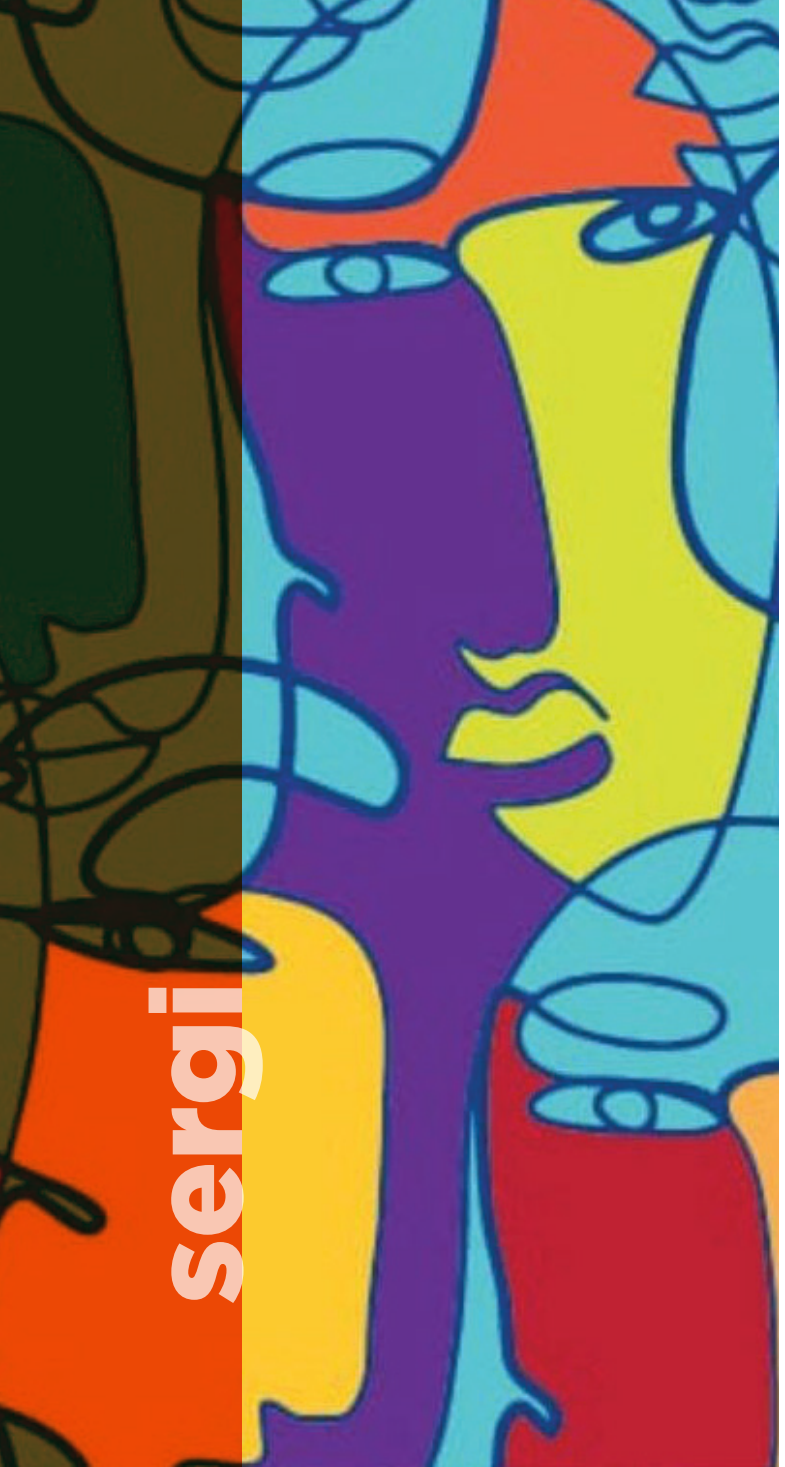

İstanbul

Katılımcılar
Ahmet Sezer
Bircan Dağ
Canan Sevgi Dandin
Candan Temizsoy
Fatma Yıldırım
Gamze Dal
Güldane Başpınar
Gülden Çıyrak
Hatice Özdemir
Hülya Yavuz
İlmihan Arslanoğlu
Leyla Karkın
Mahta Somi
Mukadder İleri
Mücella Uzun
Natalia Yakut
Nataliya Yiğit
Nerhan Algan Çakmak
Nihal Güzelboy Tarhan
Özge Toy Koşar
Reyhan Sancar Ayyıldız
Seher Sırma
Servinaz Gündüz
Şaziye Şimşek
Şema Perk
Turgut Ünalan
Tülay Ateş
Vesile Akın
Yasemen Kendiroğlu

29 Mart - 18 Nisan
Salı
Saat: 14.30
AKSM

TÜRKİYE'DE KADIN OLMAK!

Zeynep Oral

Gazeteci ve yazar. İnsan Hakları savunucusu... Barış eylemcisi... Sayısız Sivil Toplum Örgütünün kuruluşunda ve yönetiminde görev aldı. Halen PEN Edebiyatçılar Birliği Türkiye Başkanı . Cumhuriyet Gazetesi Yazarı.

Sanat ve kültür, kadın hakları ve insan hakları konularında yazılarıyla sayısız ulusal ve uluslararası ödül kazandı. Yazılarında, ülkedeki toplumsal olaylarla, sanatsal olaylar arasında köprüler kurdu, evrensel ve çağdaş değerleri yüceltip paylaştı.

"Kadın Olmak" kitabı, bu ülkede birçok genç insanın, kadın sorunlarına yönelmesine, genç kuşak feministlerin yetişmesine yol açtı. Zeynep Oral'ın , 2 oğlu, 7 torunu ve yayınlanmış 20 kitabı vardır.

11 Mart'ta Dünya Kadın Haftası'nda, Zeynep Oral, Türkiye'de kadın olmanın kahrın, zorluklarını, güzelliklerini, yaman çelişkilerini ve kadın dayanışmasını anlatacak. 50 Yılı aşkın meslek yaşamındaki deneyim ve gözlemlerini paylaşacak.

25 Mart Cuma
Saat: 13.00
AKSM

Damla
Çeliktaban
Rehberliğinde

KADIN OKUMA KULÜBÜ

16 Mart Çarşamba
Saat: 11.30
SKSM
YUSUF AHISKALI KÜTÜPHANESİ

BİLETİNİZİ ALMAYI UNUTMAYIN

Deyimler
Ansızın Ortaya Çıkmazlar

Konuşmacı
Yusuf Öztürk

Her bir deyimin kendine özgü bir oluşum hikâyesi vardır! Deyimlerin edebî, felsefi ve tarihsel anlamlarını eğlenerek öğrenmek istiyorsanız, bu programı kaçırmayın!

23 Mart Çarşamba
Saat: 17.00
CKSM

Haydar Ergülen

ŞiiR ATÖLYESi

5-12-19-26 Mart
Cumartesi
Saat: 17.00
SKSM
YUSUF AHISKALI KÜTÜPHANESi

atölye

Hızlı Bardak **Oyunu**

12 Mart Cumartesi
Saat: 13.00
KUŞLU KÜTÜPHANE

atölye

Azize İrem

Çalışır

PİYANO SINIF DİNLETİSİ

29 Mart Salı
Saat: 18.00
MÜZİK AKADEMİSİ

Arif

Ereke

GEÇMİŞTEN GÜNÜMÜZE ELEKTRİK GİTAR

29 Mart Salı
Saat: 17.00
MÜZİK AKADEMİSİ

SEYiRCiSiZ **KÜLTÜR SANAT** OLMAZ!

KÜLTÜR VE SANATI BiRLiKTE YAŞAYABiLMEK iÇiN SiZLERi AŞI OLMAYA VE SAĞLIKLI BiR ŞEKiLDE ETKiNLiKLERDE BULUŞMAYA DAVET EDiYORUZ.

ETKiNLiKLERE GiRiŞLER **HES KODU** KONTROLÜ iLE YAPILACAKTIR.

KÜLTÜR SANAT 2022

mart