KÜLTÜR VE SANAT ETKİNLİKLERİ

Mart 2017

Anma Programı
Aşık Veysel

Yeni Anayasa Süreci ve Referandum
Mehmet Uçum

Sağlıklı Beslenme
Canan Karatay

Dünya Kadınlar Günü Özel Etkinliği
Kadınlara Dair Ezgiler

Sergi
Kaligrafist

KÜÇÜKÇEKMECE BELEDİYESİ

“Sanat; ne bir oyun ne de bir eğlencedir,
o ancak ruhun dışarıya vurarak,
kendisini göstermesi ihtiyacıdır.”

Kıymetli Kültür Sanat Dostları,

Mart ayında da yine dopdolu bir etkinlik bülteniyle sizlerleyiz. Birbirinden kıymetli isimleri konuk edeceğimiz konser, söyleşi, sergi, tiyatro vb. etkinliklerimizle kültür ve sanatla dolu bir ay geçirmeyi umuyoruz.

Bu ay Gazeteci Yazar Ahmet Kekeç, Prof. Dr. Mehmet Uçum, Prof. Dr. Canan Karatay, Prof. Dr. Nurullah Genç başta olmak üzere birçok isim söyleşileriyle bizlerle olacaklar.

Çanakkale Zaferi'nin 102. yıldönümündeyiz. Bu vesisleyle Çanakkale'de şehid düşen kahraman askerlerimizi minnet, şükran ve dua ile anıyoruz. Şehitlerimizin hatırasını yaşatmak için Atakent Kültür Merkezi'nde "Bir Destandır Çanakkale" adıyla önemli bir sergiyi sizlerin beğenisine sunuyoruz. Yine 8 Mart Dünya Kadınlar günü dolayısıyla "Kadınlara Dair Ezgiler" başlığıyla sanatçılarımız Burcu Karadağ ve Güzin Değişmez kadınlarımız için bir konser verecekler.

Bütün kadınlarımızın 8 Mart Dünya Kadınlar Günü'nü ve tiyatro emekçilerimizin Dünya Tiyatrolar Günü'nü tebrik ediyor, Mart ayının mutluluk ve esenlikle geçmesini diliyorum.

Temel KARADENİZ
Küçükçekmece Belediye Başkanı

Tarih	İçindekiler	Sayfa
03 mart Cuma	**Tiyatro** İmparatorluk Kuranlar Yahut Şümürz **AKSM - Saat:20.00**	11
	Tiyatro Gulyabani **CKSM - Saat:20.00**	12
	Tiyatro Geçmiş Zaman Olur Ki **SKSM - Saat:20.00**	13
04 mart Cumartesi	**Çocuk Tiyatrosu** Gölgenin Canı **AKSM - Saat:13.00**	29
	Çocuk Tiyatrosu Savaş Çiçekleri **SKSM - Saat:13.00**	30
	Tiyatro Gulyabani **CKSM** **Saat:15.00** ve **Saat:20.00**	12
	Konser Grup Dergah **SKSM - Saat:20.00**	53
05 mart Pazar	**Çocuk Tiyatrosu** Gölgenin Canı **AKSM - Saat:13.00**	29
	Çocuk Tiyatrosu Savaş Çiçekleri **SKSM - Saat:13.00**	30
	Tiyatro Gulyabani **CKSM - Saat:15.00**	12

Tarih	İçindekiler	Sayfa
07 mart Salı	**Söyleşi** Yeni Anayasa Süreci ve Referandum Melih Altınok - Mehmet Uçum **CKSM - Saat: 19.30**	41
08 mart Çarşamba	**Çocuk Tiyatrosu** Sirk Kedileri **CKSM - Saat:11.00**	31
	Konser - Sergi 8 Mart Dünya Kadınlar Günü Kadınlara Dair Ezgiler **SKSM - Saat: 18.00**	54
09 mart Perşembe	**Söyleşi** Yaşam Boyu Sağlık Canan Karatay **AKSM - Saat: 13.00**	42
10 mart Cuma	**Tiyatro** Saat 01.55 **AKSM - Saat:20.00**	14
	Tiyatro Ölüm Yakalar **SKSM - Saat:20.00**	16
	Tiyatro İkinci Dereceden İşsizlik Yanığı **CKSM - Saat:20.00**	15

Tarih	İçindekiler	Sayfa
11 mart Cumartesi	**Çocuk Tiyatrosu** Düş Gezginleri **AKSM - Saat:13.00**	32
	Çocuk Tiyatrosu Hoşgeldin Uzaylı **SKSM - Saat:13.00**	33
	Tiyatro İkinci Dereceden İşsizlik Yanığı **CKSM - Saat:15.00** ve **Saat:20.00**	15
12 mart Pazar	**Çocuk Tiyatrosu** Düş Gezginleri **AKSM - Saat:13.00**	32
	Çocuk Tiyatrosu Hoşgeldin Uzaylı **SKSM - Saat:13.00**	33
	Tiyatro İkinci Dereceden İşsizlik Yanığı **CKSM - Saat:15.00**	15
	Dinleti "Kışlar Lal Oldu" **Mehmet Evren Hacıoğlu** **Müzik Akademisi - Saat:16.00**	55
	Konser "Klasikten Caza" **Burçin Büke** **AKSM - Saat:20.00**	56

Tarih	İçindekiler	Sayfa
14 mart Salı	**Tiyatro** Ölümsüz **SKSM - Saat:13.00**	17
	Söyleşi Travma Sonrası Stres Bozukluğu Zeynep Demirbozan **CKSM - Saat: 13.00**	43
	Söyleşi Darbenin Ayak Sesleri Başak Şengül Yaşar Hacısalihoğlu **CKSM - Saat: 19.30**	44
	Konser Yıldız Quartet/Tango Türk Yaprak Sayar **AKSM - Saat:20.00**	57
15 mart Çarşamba	**Çocuk Tiyatrosu** Sirk Kedileri **AKSM - Saat:11.00**	31
	Konser Rumelili Ekrem **CKSM - Saat: 20.00**	58
16 mart Perşembe	**Müzik ve Söyleşi** Ehl-i Mâkam **GSA - Saat: 14.00**	59

Tarih	İçindekiler	Sayfa
17 mart Cuma	**Tiyatro** Tuhaf Bir Pazar Günü **AKSM - Saat:20.00**	18
	Tiyatro İdeal Koca **SKSM - Saat:20.00**	19
18 mart Cumartesi	**Çocuk Tiyatrosu** Periler Ülkesi **AKSM - Saat:13.00**	34
	Çocuk Tiyatrosu Neşeli Hayvanlar Müzikali **SKSM - Saat:13.00**	35
	Konser İDSO **SKSM - Saat: 20.00**	60
19 mart Pazar	**Çocuk Tiyatrosu** Periler Ülkesi **AKSM - Saat:13.00**	34
	Çocuk Tiyatrosu Neşeli Hayvanlar Müzikali **SKSM - Saat:13.00**	35
	Söyleşi Türk Katı Sanatı'nda Üslup Dürdane Ünver -Ersin Yıldızhan **GSA - Saat: 15.00**	45
	Dinleti Anadolu'nun Hafızası **Müzik Akademisi - Saat: 16.00**	61

Tarih	İçindekiler	Sayfa
21 mart Salı	**Söyleşi** Yeni Anayasa Süreci ve Referandum **A. Cihangir İşbilir-Ahmet Kekeç** **CKSM- Saat: 19.30**	46
22 mart Çarşamba	**Çocuk Tiyatrosu** Tırlak ile Azman **SKSM - Saat:11.00**	36
	Özel Etkinlik Aşık Veysel Anma Programı **Nida Ateş** **Adile Kurt Karatepe - Celal Bakar** **SKSM - Saat:20.00**	62
23 mart Perşembe	**Söyleşi** İnsanı Onaran Konuşmalar **Yusuf Özkan Özburun** **Prof. Dr. Nurullah Genç** **SKSM- Saat: 19.30**	47

Tarih	İçindekiler	Sayfa
24 mart Cuma	**Söyleşi** Fıtrata Uygun Çocuk Yetiştirmek Hatice Kübra Tongar **SKSM- Saat: 13.00**	48
	Tiyatro Bir Picasso **AKSM - Saat:20.00**	20
	Tiyatro Seddü'l Bahir 1915 **SKSM - Saat:20.00**	22
	Tiyatro Yunus Emre **CKSM - Saat:20.00**	21
25 mart Cumartesi	**Çocuk Tiyatrosu** Kedi Kral **AKSM - Saat:13.00**	37
	Çocuk Tiyatrosu Kediler Sokağı Müzikali **SKSM - Saat:13.00**	38
	Tiyatro Yunus Emre **CKSM - Saat:15.00** ve **Saat:20.00**	21
	Konser Volkan Arslan **AKSM - Saat: 20.00**	64

Tarih	İçindekiler	Sayfa
26 mart Pazar	**Çocuk Tiyatrosu** Kedi Kral **AKSM - Saat:13.00**	37
	Çocuk Tiyatrosu Kediler Sokağı Müzikali **SKSM - Saat:13.00**	38
	Tiyatro Yunus Emre **CKSM - Saat:15.00**	21
	Özel Etkinlik Mızıka Atölyesi Tuncay Korkmaz **Müzik Akademisi - Saat:16.00**	65

Tarih	İçindekiler	Sayfa
27 mart Pazartesi	**Tiyatro** Fareler ve İnsanlar **AKSM - Saat:20.00**	23
	Tiyatro Yunus Emre **CKSM - Saat:20.00**	21
	Tiyatro Çöpçatan **SKSM - Saat:20.00**	24
28 mart Salı	**Söyleşi** Göç ve Medeniyet **Salih Efiloğlu** **SKSM- Saat: 19.30**	49
29 mart Çarşamba	**Söyleşi** Yeni Anayasa Süreci ve Referandum **Mahmut Övür** **SKSM- Saat: 19.30**	50

Tarih	İçindekiler	Sayfa
30 mart Perşembe	**Konser** İstanbul Solistleri **CKSM - Saat:20.00**	66
	Söyleşi İstanbul Sohbetleri Nedret Apaydın **SKSM - Saat: 20.00**	51
31 mart Cuma	**Tiyatro** Olgun Portakal **AKSM - Saat:20.00**	25
	Tiyatro Yunus Emre **CKSM - Saat:20.00**	21
	Tiyatro Sevgilime Göz Kulak ol **SKSM - Saat:20.00**	26

tiyatro

03
MART
cuma
20.00 SAAT

Hayal Perdesi Tel Perde **10+** 80 dk.

imparatorluk kuranlar yahut şümürz

yazan
Boris Vian

yöneten
Aleksandar Popovski

Oyuncular: Reha Özcan, Ayşe Lebriz Berkem, Selin İşcan, Tuba Karabey, Selin Tekman, Nihat Alpteki

Tanımlayamadıkları bir korkunun (sesin) etkisi altındaki Dupont ailesi, her seferinde daha yukarıdaki bir daireye, onları gitgide daha fazla sıkıştıran bir durumun içine çekilir. Durmaksızın kaçarken dünyaları gittikçe daralır ve nereye giderlerse gitsinler, gizemli bir kadın; Şümürz, itip kaktıkları, yerden yere vurdukları halde inatla, sebatla onları beklemekte, onlarla yüzleşmektedir. Şümürz adım attıkları her mekânda, nefes aldıkları her anda onları bekler ve asla ölmez.

AKSM
ATAKENT KÜLTÜR ve SANAT MERKEZİ

İstanbul Devlet Tiyatroları İki Perde **13+**

gulyabani

yazan
Hüseyin Rahmi Gürpınar

yöneten
Metin Arslan

Cinlerin ve perilerin cirit attığı söylenen köşke hizmetçiliğe giden saf ve temiz yürekli Muhsine, kendisini ahlaksız bir oyunun içinde bulur. Yanlış öğretilerin, cehaletin ve geleneklerin girdabından kendini ve beraberindeki diğer kadınları kurtarmaya çalışır.

T.C. KÜLTÜR VE TURİZM BAKANLIĞI
DT DEVLET TİYATROLARI

3 Mart Cuma
Saat: 20.00

4 Mart Cumartesi
Saat: 15.00 ve 20.00

5 Mart Pazar
Saat: 15.00

03
MART
cuma
20.00 SAAT

Kulis Sanat Tek Perde **10+**

geçmiş zaman olur ki

yazan ve yöneten
Münir Canar

Oyuncular: Emre Yurttakalın, Serkan Melikoğlu, Emre Kaymak, Ali Büyükkartal

Geleneksel Türk tiyatrosunun üstadı Münir Canar'ın kalemi ve yorumuyla Hacettepe Üniversitesi Ankara Devlet Konservatuvarından mezun öğrencilerinin oynadığı bir kahkaha tufanı... Pişekarın zorlamasıyla politikaya atılmak zorunda kalan Kavuklunun halk, siyaset ve siyasetçilerle imtihanı..."Komedi dünyaya herkesin bildiği kahkahalar ile kimsenin fark edemediği göz yaşları arasından bakmaktır."

SKSM
SEFAKÖY KÜLTÜR ve SANAT MERKEZİ

10 MART cuma
20.00 SAAT

Tiyaro Retorik İki Perde **10+**

saat 01.55

yazan
Şirin Gedikli

yöneten
Ali Yaylı

Oyuncular: Hakan Bilgin, Ayça İnci

Akşam için her şey hazır. Güzel bir masa, yanan mumlar, çiçekler, enfes yemekler... Sayın Masa, bugünün en iyi sırdaşı olmaya hazırlanıyordu. Kocasının ilgisizliğinden bunalan Şinaz, tüm hünerlerini sergileyerek Feridun'a büyük bir ders verme niyetindedir. Fakat unuttuğu bir şey vardır, o masa sıradan bir yemek için hazırlanmamıştır. Akrep ile yelkovan birbiriyle yarış ederken zaman yine hiç ummadıkları anda onlara büyük sürprizler hazırlayacaktır.

İstanbul Devlet Tiyatroları İki Perde **10+**

ikinci dereceden işsizlik yanığı

yazan
Ali Cüneyd Kılıçoğlu

yöneten
Elif Erdal

Oyuncular: Berkay Tulumbacı

Bir Cumhurbaşkanı, Başbakan'ın kafasına anayasa kitapçığı fırlatırsa, tesadüf bu ya! Siz de o gün askerden dönmüş bir üniversite mezunu olarak iş aramaya başlasanız nasıl bir sürecin içinde bulurdunuz kendinizi? Güzide memleketimizin insan kaynakları uzmanlarının "modern metotlarla" hazırladığı başvuru-eleme-cevap bekleme badirelerini aşmaya çalışmak bir yandan, eşe dosta, aileye karşı işsiz konumunda olmak öte yandan, kendi başvuru kriterlerinizi tabana vurdurmak ters kroşeden gelirken nasıl olur da sağlıklı, ilkeli, tuttuğunu koparan bir vatan evladı olarak kalırsınız? Ya da kalabilir misiniz? Durum bu kadar tuhafken doğal olarak yaşananlar da absürd olacaktır. Hem keyifli, hem de canınızı yakacak bir kara komedi…

T.C. KÜLTÜR VE TURİZM BAKANLIĞI
DEVLET TİYATROLARI

10 Mart Cuma
Saat: 20.00

11 Mart Cumartesi
Saat: 15.00 ve 20.00

12 Mart Pazar
Saat: 15.00

CKSM
CENNET KÜLTÜR ve SANAT MERKEZİ

10 MART cuma 20.00 SAAT

Epizot Yapım İki Perde **10+**

ölüm yakalar

yazan
Jean McConnell
Miles Tripp
yöneten
İbrahim Kendirci

Oyuncular: Çiğdem Batur, İbrahim Kendirci, Sertan Erkaçan, Hüseyin Sevimli

Fransız bir karı - koca ve iki arkadaşının hafta sonları düzenli olarak yaptıkları kampta başlarına gelen talihsiz bir olaya ve bu olayın doğurduğu sonuçlara tanık olmak, adaletin tam olarak tecelli edemediği coğrafyalarda kendi adaletlerini sağlamaya çalışan dört arkadaşın çırpınışına ve kapkara komedilerine şahitlik etmek istiyorsanız bu oyunu kaçırmayın!

14 MART salı
13.00 SAAT

Ferah Tiyatrosu Tek Perde **10+**

ölümsüz

yazan
Bünyamin Gürel

yöneten
Hakan Güneri

Oyuncular: Behruz Firuzmand, Hakan Güneri, Hale Üstün, Fahri Bozbaş, İbrahim Emin Ege, Ferit Hantal, Merve Köse, Faruk Alamehmet, Caner Kaman

Ölümsüz, şehitlerimize verdiğimiz addır. Bu vatanın savunulmasında ortaya canlarını koyan isimsiz kahramanların ortak ismidir. Çanakkale'de, Kurtuluş Savaşı'nda, Trablusgarb'ta, Kutül Amare'de ve 15 Temmuz vatan savunmasında kendini düşünmeden feda eden cefakar halkın evlatlarına verdiğimiz isimdir.

17 MART cuma 20.00 SAAT

Oyuncu Tayfası İki Perde **10+**

tuhaf bir pazar günü

yazan
Kayra Şenocak

yöneten
İrfan Kangı

Oyuncular: Ceyhun Fersoy, Özgür Özgülgün, Bengi İdil Uras, Sibel Tomaç, Arzu Oruç

Hafta sonunda en fazla ne olabilir? Gece üçte kapınız çalınıp elinde silah, hiç tanımadığınız bir kadın karşınızda, zorla içeri girmek isteyebilir mi mesela? Peki ya o kadını en yakın arkadaşınıza, sevgilinizin arkadaşı olarak tanıtmak zorunda kalabilir misiniz? Fakat bu arada sevgiliniz de onu en yakın arkadaşınızın sevgilisi zannediyorsa ne olacak? Ha unutmadan, anneniz ise o kadını sevgilinizin kuzeni diye biliyor. Ama o kadın, bu söylenenlerin hiçbiri değil. Çok mu karıştı kafanız? Bu daha başlangıç... Devamını merak ediyorsanız, "Tuhaf Bir Pazar Günü" adlı oyuna gelmelisiniz.

17
MART
cuma
20.00 SAAT

İstanbul Komedi Tiyatrosu İki Perde **10+**

ideal koca

yazan ve yöneten
Kayra Şenocak

Oyuncular: Kayra Şenocak, Kimya Gökçe Aytaç, Metin Yıldız

On bir yıllık bir evliliği ayakta tutmak için en fazla ne yapardınız? Mesela, sırf karınızı mutlu etmek icin hamile kalır mıydınız? Kadınlar aslında ne ister? Erkekler bu isteklerin ne kadarını doğru anlar? Madem evlilik uzun bir oyun, o zaman haydi oynamaya baslayalım. Ama kurallara dikkat! Bazıları size çok da uymayabilir.

SKSM
SEFAKÖY KÜLTÜR ve SANAT MERKEZİ

24 MART cuma
20.00 SAAT

Tiyatrodor İki Perde **14+**

bir picasso

yazan
Jeffrey Hatcher

yöneten
Murat Şen

Oyuncular: Murat Şen, Suzan Acun

Nazi işgali altındaki Fransa'da, hayatını Paris'te sürdüren ünlü İspanyol ressam Pablo Picasso ile Nazi Almanya'sının Kültür Bakanlığı sorumlusu olan Bayan Fischer arasında, sanatın, politikanın ama en önemlisi kadın-erkek ilişkisinin, zaman zaman ironik ve kesinlikle çarpıcı bir dille işlendiği, yarı tarihsel yarı kurgusal öyküsü…

İstanbul Devlet Tiyatroları

yunus emre

yazan
Recep Bilginer

rejisör
Zafer Kayaokay

24 Mart Cuma
Saat: 20.00

25 Mart Cumartesi
Saat: 15.00 ve 20.00

26 Mart Pazar
Saat: 15.00

27 Mart Pazartesi
Saat: 20.00

31 Mart Cuma
Saat: 20.00

CKSM
CENNET KÜLTÜR ve SANAT MERKEZİ

24 MART cuma
20.00 SAAT

Tiyatro Yansıma İki Perde **10+**

seddü'l bahir 1915

yazan ve yöneten
Erkay Yavuz

Oyuncular: Yılmaz Calayır, Kerem Tanık, Güner Elmas, Çağatay Dörtyıldız, Murat Turhan, Erkay Yavuz

Yahya Çavuş ve altmış üç askerin, altı düşman taburuna karşı, on saat korkusuzca verdikleri amansız direniş, Çanakkale Savaşı'nın seyrini belirlemiş, İngilizlere karşılarındaki ordunun hafife alınmayacak kadar çetin bir ordu olduğunun ilk işaretlerini de karaya ayak bastıkları ilk noktada hissettirmiştir.

27
MART
pazartesi
20.00 SAAT

İstanbul Temaşa Tiyatrosu İki Perde **10+**

fareler ve insanlar

yazan
John Steinbeck

yöneten
Onur Atacan

Oyuncular: Merve Sevi, Murat Makar, Murat Ilgar, Cüneyt Vural, Soner Enmutlu, Ubeyd Ünal, Cengiz Gül, Umut Yaşar

George sert, sabırlı ve zeki bir adamdır. Lennie ise zihinsel engellidir. Son derece kuvvetli olmasına rağmen çocuksu bir karaktere sahiptir ve fare saplantısı vardır. Uzun zamandır beraber olan bu ikilinin, tüm umutlarını yitirmiş insanların arasında en büyük şansları dostlukları ve hayalleridir. Bu hayaller, çiftlikteki diğer insanları da bir girdap gibi yavaş yavaş içine çeker; kasabadan kurtulmak için hayaller kurulur, planlar yapılır ve sonunda gitme zamanı gelir.

27
MART
pazartesi
20.00 SAAT

İstanbul Kumpanyası İki Perde **10+**

çöp çatan

yazan
Ali Bey

yöneten
Tarık Şerbetçioğlu

Oyuncular: Binnur Şerbetçioğlu, Tarık Şerbetçioğlu, Naci Taşdöğen, Nermin Tunçay, Serhan Atak, Seda Nuroğlu, Tuncay Vicnelioğlu, Gizem İnceoğlu, Cem Özoktay, Uğur Göncü

Muhsin içine kapanık bir gençtir. Arkadaşı ve akıl hocası Abdi ile Göksu mesiresine gelirler. Abdi, Muhsin'i halk içine çıkarmak ve kısmet bulmak umuduyla getirmiştir Göksu'ya. Çingene falcı Naile'nin marifetiyle Letafet Hanım ile tanışan Muhsin ilk görüşte İstanbul'un zarif hanımefendisi Letafet'e âşık olur. Bize ait bir hikâyeyi, kendi üslubumuzla yeniden yorumluyoruz. Al gözüm seyreyle!

31
MART
cuma
20.00 SAAT

Tiyatro Name İki Perde **10+**

olgun portakal

yazan
Niyazi Gezer

yöneten
Nami Esatgil

Oyuncular: Murat Parasayar, İpek Tanrıyar, Nami Esatgil, Sibel Gökçe, Deniz Salman, Efsane Geçen, Kalust Şalcıoğlu

Kadın kılığında bir otelde temizlik görevlisi olarak iş bulabilen Özden, çılgın bir ailenin çılgın düğün organizasyonu içinde kendini bulur. Damadın bir gece önce yaptığı çapkınlığı örtbas edebilmek için Özden ve damadın çocukluk arkadaşı Olgun Portakal olaya dahil olunca işler içinden çıkılamayacak bir hal alır. Seyirciyi her anında kahkahaya boğan oyunumuzun tamamı işitme engelliler için bir işaret dili eğitmeni tarafından işaret dili ile tercüme edilmektedir.

AKSM
ATAKENT KÜLTÜR ve SANAT MERKEZİ

31 MART cuma
20.00 SAAT

Tiyatro Kedi İki Perde **10+**

sevgilime göz kulak ol

yazan
Goerges Feydau

yöneten
Haldun Dormen

Oyuncular: Aydan Şener, Deniz Arcak, Bülent Alkış, Ferdi Akarnur, İsmail Düvenci, Gökhan İçöz, Sadi Özen, Gazi Şeker, Efe Yeşilay, Mehmet Baran Erdoğan, Kübra Madak

1900'lerin başında; aşkın, eğlencenin ve keyfin başkenti Paris'te, güzel, çapkın, neşeli bir kadının, Amelie'nin ve hayranlarının öyküsü Sevgilime Göz Kulak Ol! Komedinin çok değişik ve hareketli bir türü "fars"ın, yaratıcısı ve usta kalemi Georges Feydau'nun yazdığı Sevgilime Göz Kulak Ol, Tiyatro Kedi'nin 2017-2018 sezonunun yeni oyunu...

Geleneksel Sanatlar Akademisi

Gençlik Atölyesi

Sefaköy Kültür ve Sanat Merkezi'nde bulunan **Geleneksel Sanatlar Akademisi** Hat, Tezhip, Minyatür, Ebru, Çini, Cilt, Kaligrafi, Bilimsel Bitki İllustrasyonu, Temel Sanatlar Eğitimi branşlarında atölye çalışmalarına başlamıştır. Geleneksel sanatlar hakkında geniş bilgi edineceğiniz programımızla farklı bir bakış açısı kazanarak eğitici ve eğlenceli bir tecrübeye sahip olacağınız atölye çalışmalarımıza sizleri de bekleriz.

KÜÇÜKÇEKMECE BELEDİYESİ
GELENEKSEL SANATLAR AKADEMİSİ

444 4 360 / 8850

çocuk tiyatrosu

4-5
MART
c.tesi-pazar
13.00 SAAT

Kulis Tiyatro Tek Perde **60 Dk** 4+

gölgenin canı

yazan ve yöneten
Fikret Terzi

Oyuncular: Ayşin Tabiloğlu, Emre Yurttakalın, Emre Kaymak, Serkan Melikoğlu

Küşteri Usta ve Memiş, Karagöz Gölge Oyunu için hazırlık yapmaktadır. Bekçi Haso Hüso ise hırsızlık yapan, yalan söyleyen ve sürekli kılık değiştiren Binbir Kılık'ın peşindedir. Tek derdi onu yakalayıp hapishaneye atmak ve baş bekçi olmaktır.

4-5
MART
c.tesi-pazar
13.00 SAAT

Devlet Tiyatroları Tek Perde **50 Dk** 3+

savaş çiçekleri

yazan
Gülşah Gülebenzer

yöneten
Levent Niş

Oyuncular: Levent Niş, Burak Taştan, Güler Turhan, Serkan Abeş, Özgün Bayraktar, Deniz Çakır

Savaşın çocuklara verdiği zararı anlatan, savaşsız bir dünyanın mümkün olabileceğini gösteren oyundur.

T.C. KÜLTÜR VE TURİZM BAKANLIĞI
DT
DEVLET TİYATROLARI

Birdirbir Çocuk Tiyatrosu Tek Perde **50 Dk** 3+

sirk kedileri

yazan
Bilal Aydoğdu

yöneten
Burcu Taş

Oyuncular: Adnan Mehmet Ali Aslan, Melis Çalgı, Efe Teker, Vedat Arıcan, Betül Özkaya

Kahramanlarımız Aslan, Kaplan, Çita ve Kedi kendilerine ait bir müzik grubu kurup karınlarını bu şekilde çalışarak doyurabileceklerini düşünürler. Kedi'nin ailesinden olan Yaşlı Kedi, bir zamanlar "Bremen Mızıkacıları"ndan biridir ve mızıkasını kediye verir. Kahramanlarımız görelim, nasıl bir maceraya atılacak!

CKSM
CENNET KÜLTÜR ve SANAT MERKEZİ

8 Mart Çarşamba
Saat: 11.00

AKSM
ATAKENT KÜLTÜR ve SANAT MERKEZİ

15 Mart Çarşamba
Saat: 11.00

11-12
MART
c.tesi-pazar
13.00 SAAT

Düş Perdesi Tek Perde **60 Dk** 3+

düş gezginleri

yazan
Emin Yaşar
Deniz Salman

yöneten
Emin Yaşar

Oyuncular: Deniz Salman, Efsane Geçen, Mehmet Katlandur

Çıktıkları uzun yolda birbirinden ilginç yaratıklarla ve masal kahramanlarıyla karşılaşan gezginlerimiz, sonunda oyunun kötü karakteriyle mücadele etmek zorunda kalırlar. Kazanan ise umut olmuştur. Artık çocuklar düşlerine, dünya da masallarına kavuşmuştur. Bundan böyle dünya eskisinden daha çok sevgiyle dolu, daha çok yaşanır hale gelecektir. Böyle olması umuduyla!

11-12
MART
c.tesi-pazar
13.00 SAAT

Park Tiyatro Tek Perde **50 Dk** 3+

hoşgeldin uzaylı

yazan
Serhat Akkaş

yöneten
Ezgi Ergün

Oyuncular: Eyüp Bayşi, Melisa Polat, Serhat Behramoğlu, Meltem Ceylan

Gelecekten gelen uzaylı dostumuz kaptan Napar, uzay gemisi İris ile uzun bir yolculuğa çıkar. Görevi, geçmişten bugüne, evrendeki güzellikleri araştırmak ve korumaktır. Uzay gemisi İris ile uzun bir yolculuğa çıkar. Gemiyi idare eden ana bilgisayar arızalandığı için zaman zaman dünyamıza zorunlu iniş yapar. Kaptan Napar, dünyaya her indiğinde kültürümüzle ilgili yeni şeyler öğrenir. Haydi çocuklar eğlenceye !

18-19
MART
c.tesi-pazar
13.SAAT 00

Tiyatro Nefes Tek Perde **60 Dk** 7+

periler ülkesi

yazan ve yöneten
Şahin Sancak

Oyuncular: Binnur Işık, Bükem Uğur, Can Yaman, Musa Yüzgüleç, Şahin Sancak, Mustafa Bektaş

Graten, yatmak için odasına gelir. Masasının üzerinden bir kitabı alır ve okumak için yatağına yatar. Okuduğu kitabın adı; Periler Ülkesi Cablisa'dır. Kitabı okurken uykuya dalar. Bir süre sonra pencereden Gül Peri içeriye girer. Yavaş ve sessizce sahnenin önüne gelir. Seyirciye ülkesinin başına gelenleri anlatır. Hikâyesini anlattıktan sonra seyirci ile birlikte Graten'i uyandırır. Sonra macera başlar.

18-19
MART
c.tesi-pazar
13.00 SAAT

Tiyatro Lika Tek Perde **60 Dk** 3+

neşeli hayvanlar müzikali

yazan ve yöneten
Caner Demir

Oyuncular: Kayhan Açıkgöz, Sevilay Şimşek, İlayda Şengül, Caner Toprak, Yezdan Kayacan

Hikâyeler ormanındaki hayvanlar eskisi gibi neşeli değildir. Ormanlar Kralı Aslan oldukça yaşlanmıştır, eski kuvvetini de kaybetmiştir. Aslan'ın yediklerinden arta kalanlarla beslenen Tilki, Aslan'ı kandırır ve Eşek'e tuzak kurar. Artık Tilki'nin bu yaptıklarına dur demenin zamanı gelmiştir. Ormandaki hayvanlar birleşerek akıllıca bir plan kurarlar ve kurnaz tilkiye bir oyun oynarlar.

SKSM
SEFAKÖY KÜLTÜR ve SANAT MERKEZİ

22 MART
çarşamba
11. SAAT 00

Hayal-i Beşer Tiyatro Tek Perde **60 Dk** 3+

tırlak ile azman

yazan ve yöneten
İbrahim Emin Ege

Doğayı ve hayvanları, kendilerine has özelliklerini esas alarak eğlenceli bir dil ve neşeli şarkılarla anlatan oyunda, hayvanlara zarar vermemek gerektiği vurgulanıyor. Dünyayı tüm canlılarla paylaştığımızı ve dünyanın tek sahibi olmadığımızı çocuklara eğlenceli bir dille aktarıyoruz.

25-26
MART
c.tesi-pazar
13.00 SAAT

Tiyatro Düşüm Tek Perde **45 Dk** 4-9 yaş

kedi kral

yazan
Yeliz Altun Öksüz

yöneten
Evren Öksüz

Dilara Gülbay, Sercan Özkaya, Merve Sümer, Fethullah Polat, Ozan Polat

Kedi Kral bencillikleri yüzünden ülkesinde sevilmeyen bir kraldır. Bunu fırsat bilen Tilki, kral olmak için harekete geçer. Türlü kurnazlıklarla diğer hayvanları kandırır. Kedi'nin tahtını ele geçirir. Tilki ve Kedi Kral'ın krallık mücadelesini bakalım kim kazanacak.

25-26
MART
c.tesi-pazar
13.SAAT 00

Boğaziçi Oyuncuları Tek Perde **60 Dk** 3+

kediler sokağı müzikali

yazan
Fatoş Baş

yöneten
Uğraş Atay

Oyuncular: Cem Çakır, Yaşar Say, Zülal Begsoy, İlknur Kaptan, Ümit Kaplan, Ahmet Ayanoğlu, Harun Göktaş

Zamanın birinde bilinmeyen bir yerde kedilerin yaşadığı bir sokak varmış. Kediler Sokağı… Fakat bu sokak, Kedişehir ve Kediköy olarak ikiye ayrılmış. Bu sokakta yaşayan kediler hiç mi hiç anlaşamazlarmış. Bakalım, bu kedicikler sevgi, saygı ve dostlukta buluşabilecekler mi?

Eğitmen:
Hakan Dedeler

Yaşasın Müzik

Geleneksel Türk Müziğimiz ve
Klasik Batı Müziği ile tanışmaya ne dersiniz?
Küçükçekmece sınırlarındaki
anaokulu öğrencileriyle
"Eğitici Müzik Atölyesi" ve
"Müzik Kültürü Çalışmaları"
başlıyor!

Temel müzik bilgileri edinip,
enstrümanları tanıyacağımız ve eğitici olduğu
kadar eğlenceli, birçok farklı unsurlarla
zenginleştirilmiş uygulamalar eşliğinde siz küçük
arkadaşlarımızın katılımıyla kaliteli müziğin
tadına varacağımız atölye çalışmalarımızda
çok güzel dakikalar geçireceğiz.

Hep beraber
"Yaşasın müzik!"
diyebilmek için, sizleri atölyelerimize
bekliyoruz...

KÜÇÜKÇEKMECE BELEDİYESİ
MÜZİK AKADEMİSİ

444 4 360/8870

söyleşi

07 MART salı
19.30 SAAT

yeni anayasa süreci ve referandum

yöneten
Melih Altınok

konuk
Mehmet Uçum

Cumhurbaşkanlığı Başdanışmanı

Anayasanın değişmesiyle Türkiye'de neler değişiyor? Parlamenter sistemden başkanlık sistemine geçiş süreci ve halkın referandumda sürece yaklaşımı.... Referandum'a çok kısa bir zaman kala zihnimize takılan bütün soruların cevapları "Yeni Anayasa Süreci ve Referandum" konulu söyleşide...

CKSM
CENNET KÜLTÜR ve SANAT MERKEZİ

Prof. Dr.

Canan KARATAY

Yaşam Boyu Sağlık

09 MART PERŞEMBE

SAAT 13.00

AKSM

ATAKENT KÜLTÜR ve SANAT MERKEZİ

14 MART salı
13.00 SAAT

travma sonrası stres bozukluğu

konuşmacı
Zeynep Demirbozan

Travma; birey üzerinde aşın stres, şok yaratan, korkutan dehşet, çaresizlik duygularına yol açan, tanık olunduğunda duyusal uyarılarla tetiklenen olaylar sonrasında oluşan bir ruhsal durumdur. Programda çocuklara travmatik olayların nasıl anlatılması gerektiği inceleniyor. Asıl amaç etkilendikleri travmatik olaylarda ilk müdahale nasıl olmalıdır? Ebeveyn olarak kendilerine düşen görevler nelerdir? Uzmanlar tarafından merek edilen konular ele alınıyor.

İSTANBUL BÜYÜKŞEHİR BELEDİYESİ katkılarıyla...

CKSM CENNET KÜLTÜR ve SANAT MERKEZİ

14 MART salı
19.30 SAAT

darbenin ayak sesleri

yöneten
Başak Şengül
konuk
Yaşar Hacısalihoğlu

Dershane tartışmalarıyla başlayıp 17 - 25 Aralık kriziyle gerçek yüzünü gösteren FETÖ'nün Türkiye'nin istikrarına karşı girişmiş olduğu planın perde arkası... Yapılanmaya başladığı günden bu yana devletin kılcal damarlarına varıncaya kadar sızma çabası ve kadrolaşmada uyguladığı sinsi metotlar "Darbenin Ayak Sesleri" konulu söyleşide... Davetlisiniz.

Türk Katı' Sanatı'nda
ÜSLUP

KONUŞMACILAR

Dürdane Ünver Ersin Yıldızhan

Türk Katı' Sanatı, yüzyıllar öncesine dayanan geçmişinde, yazma eserlerde eşsiz örnekleri geleneksel sanatlar içinde özel bir yer edinmiştir. Sanat alanlarında olduğu gibi Katı' sanatında da, sanatçının/sanatın ve döneminin kendine ait anlatış biçimi, "üslup" olarak bilinir. Katı' sanatımızın nadide örnekleri tarihsel süreçlerin hem de dönem sanatçılarında görebileceğimiz yaklaşım ve üslup farklarının izlerini taşımaktadır. Bu düşünceler ışığında, örnekler ile anlatılacağı "Türk Katı' Sanatı'nda Üslup" konulu söyleşi programımıza davetlisiniz.

19 MART PAZAR
SAAT: 15.00

KÜÇÜKÇEKMECE BELEDİYESİ
GELENEKSEL SANATLAR AKADEMİSİ

21 MART salı
19.30 SAAT

yeni anayasa süreci ve referandum

yöneten
A. Cihangir İşbilir
konuk
Ahmet Kekeç

Anayasanın değişmesiyle Türkiye'de neler değişiyor? Parlamenter sistemden başkanlık sistemine geçiş süreci ve halkın referandumda sürece yaklaşımı.... Referandum'a çok kısa bir zaman kala zihnimize takılan bütün soruların cevapları "Yeni Anayasa Süreci ve Referandum" konulu söyleşide…

23
MART
perşembe
19. SAAT 30

insanı onaran konuşmalar

yöneten
Yusuf Özkan Özburun
konuk
Prof. Dr. Nurullah Genç

Modern zamanların çocuklarıyız. Her yönden, her açıdan bir saldırı altındayız. Asit yağmuru gibi üstümüze yağan gereksiz bilgi, ihtiyaçsız tüketim, duygusuz tutku yaralanmalarına karşı ilim ve irfanın harmanlandığı, kalpten kalbe köprüler kurulan, önce ve bizzat insan olduğumuzu bize tekrar tekrar hatırlatan paylaşımlara ihtiyacımız var. Yaralı akıl ve bilinç, kırık kalp ve duygularımıza Söz'ün gücü ile şifa aramak durumundayız. İşte İnsanı Onaran Konuşmalar kendi sahasında ön plana çıkan, söyleyecek sözü, sürecek merhemi olan kanaat önderlerini sizinle buluşturmayı hedefliyor... Önce Söz vardı, şimdi de Söz var, her şey bir Söz'den ibaret belki de...

SKSM
SEFAKÖY KÜLTÜR ve SANAT MERKEZİ

FITRATA UYGUN ÇOCUK YETİŞTİRMEK

Hatice Kübra Tongar

24 MART CUMA

SAAT 13.00

SKSM
SEFAKÖY KÜLTÜR ve SANAT MERKEZİ

28 MART salı
19.30 SAAT

göç ve medeniyet

konuşmacı
Salih Efiloğlu

Göç, yalnızca bir yerden başka bir yere gitmek dışında farklı kültürlerin, farklı coğrafyaların tanınması anlamında büyük bir katkıya sahiptir. Bu yer değiştirme esnasında karşılaşılan yeni toplumların birlikte oluşturdukları tasavvura "medeniyet" adını veriyoruz. "Göç ve Medeniyet" bu anlamda birbirinden ayrı düşünemeyeceğimiz kavramlar… Salih Efiloğlu bu iki kavram üzerinde duruyor. Davetlisiniz.

29
MART
çarşamba
19.30 SAAT

yeni anayasa süreci ve referandum

konuşmacı
Mahmut Övür

Anayasanın değişmesiyle Türkiye'de neler değişiyor? Parlamenter sistemden başkanlık sistemine geçiş süreci ve halkın referandumda sürece yaklaşımı... Referandum'a çok kısa bir zaman kala zihnimize takılan bütün soruların cevapları "Yeni Anayasa Süreci ve Referandum" konulu söyleşide…

30
MART
perşembe
20.00 SAAT

istanbul sohbetleri

konuşmacı
Nedret Apaydın

Öğretmeninden öğrencisine, imamından muhtarına, taksicisinden kamu yöneticisine birçok kesimden edindiğimiz tecrübelerde İstanbul'u yeteri kadar tanımadığımızı tespit ettik. Bu maksatla İstanbul müziklerinden semtlerin isimlerinin nerden geldiğine, gerek istatistik gerek tarihi, gerekse coğrafi bilgilerle Osmanlı'dan bugüne İstanbul'u anlattığımız dinleyici ile soru cevap şeklinde süslediğimiz bu sohbete davetlisiniz.

Sindef

SKSM
SEFAKÖY KÜLTÜR ve SANAT MERKEZİ

konser

konser

GRUP Dergah

İsmail Demirbaş ◆ Mehmet Ziya Demirbaş ◆ Ahmet Bahadır Canbaz

04 MART CUMARTESİ SAAT 20.00

SKSM
SEFAKÖY KÜLTÜR ve SANAT MERKEZİ

İSTANBUL BÜYÜKŞEHİR BELEDİYESİ
katkılarıyla...

mart

Dünya Kadınlar Günü

Kadınlara Dair Ezgiler

Güzin **Değişmez** Burcu **Karadağ**

Safinaz Rizeli Kanun **Nurcan Arısoy** Ritim **Gizem Sucu** Ud
Dilek Zertunç Çello **Canfeza Gündüz** Kemençe

8 Mart Çarşamba- Saat: 19.00

SKSM
SEFAKÖY KÜLTÜR ve SANAT MERKEZİ

Not: "**Kadın Denince**" başlıklı sergi açılışı **Saat: 18.00'de** sergi salonunda,
Ardından konser **Saat: 19.00**'da tiyatro salonunda icra edilecektir.

dinleti

MEHMET EVREN HACIOĞLU

"kışlar lal oldu"

12 MART PAZAR

SAAT 16.00

KÜÇÜKÇEKMECE BELEDİYESİ

Müzik akademisi

konser

Klasikten Caza

Burçin Büke

12
MART
PAZAR
SAAT
20.00

AKSM
ATAKENT KÜLTÜR ve SANAT MERKEZİ

konser
Yıldız Quartet
Tango Türk
Solist
YAPRAK SAYAR
14
MART
SALI
SAAT
20.00
AKSM
ATAKENT KÜLTÜR ve SANAT MERKEZİ

konser

RUMELİLİ ekrem

15 MART ÇARŞAMBA SAAT 20.00

KCKSM
KONYA KÜLTÜR ve SANAT MERKEZİ

müzik ve söyleşi

ehl-i makâm gramofon eşliğinde

MÜZİK SOHBETİ

TAŞKIN SAVAŞ

16 MART PERŞEMBE
SAAT 14.00

KÜÇÜKÇEKMECE BELEDİYESİ
GELENEKSEL SANATLAR AKADEMİSİ

konser

İstanbul Devlet Senfoni Orkestrası

İDSO

18 MART CUMARTESİ SAAT 20.00

Orkestra Şefi
Ender Sakpınar

Solist
Gülnare Shekinskaya

SKSM
SEFAKÖY KÜLTÜR ve SANAT MERKEZİ

müzik ve söyleşi

müzik konuşmaları

anadolunun hafızası

la mekan elinden bir sada geldi

Tarihi, kitaplardan öğrenmek mümkün! Kitaba giren tarih, çıktığı mertebeden gündelik hayatı ve onun içindeki "gerçek" insanları görmez, miyoptur. Savaşın; ayrılığın, göçün, kalp sızılarının, kar kaplayan yolların tarumar ettiği insanları yazmaz. Bu insanların sesi, türkülerde mahfûz; türküler Anadolu'nun Hafızası... Türkülere kulak kesildiğimizde, geçmişi işitir, ama bu sesle şimdiyi idrak edebiliriz. Fotoğraflar; ses ve görüntü kayıtları eşliğinde, derlemelerden, müzik yasağına, mükellef kanunundan, Âşık Veysel'in ilk filmine bir yığın ilginç ayrıntı ile birlikte söyleyeceğiz bu Türküleri...

Yrd. Doç. Dr.
Engin Topuzkanamış
Sercan Baş

19 MART PAZAR
SAAT 16.00

KÜÇÜKÇEKMECE BELEDİYESİ
MÜZİK AKADEMİSİ

Aşık Veysel

ANMA PROGRAMI

özel etkinlik

Nida Ateş
Adile Kurt Karatepe
Celal Bakar

22 MART ÇARŞAMBA SAAT 20.00

SKSM
SEFAKÖY KÜLTÜR ve SANAT MERKEZİ

konser

volkan arslan

25 MART CUMARTESİ SAAT 20.00

AKSM
ATAKENT KÜLTÜR ve SANAT MERKEZİ

İSTANBUL BÜYÜKŞEHİR BELEDİYESİ katkılarıyla...

(Bilgi ve kayıt için Müzik Akademisi'ne başvurulabilir.)

konser

İstanbul Solistleri

• DERYA TÜRKAN / KLASİK KEMENÇE • MURAT ŞALIM TOKAÇ / TANBUR VE NEY • YURDAL TOKCAN / UD • HAKKAN GÜNGÖR / KANUN • FAHRETTİN YARKIN / RİTİM •

30 MART PERŞEMBE SAAT 20.00

CKSM
CENNET KÜLTÜR ve SANAT MERKEZİ

Geleceğin Sanatçıları Küçükçekmece Müzik Akademisi'nde Yetişiyor

Danışman Hocalar

Genel Sanat Yönetmeni/Keman

Prof. Dr. Cihat Aşkın

Bağlama

Çetin Akdeniz

Piyano

Prof. Cana Gürmen

Gitar

Erdem Sökmen

Perküsyon

Engin Gürkey

İTÜ TÜRK MÜZİĞİ DEVLET KONSERVATUARI

KÜÇÜKÇEKMECE BELEDİYESİ

MÜZİK AKADEMİSİ

sergi

ilmekten motife

TÜRK HALI VE KİLİMLERİ SERGİSİ

Türk Halıları ve kilimleri, elde dokunan veya düz dokunan olarak (Kilim, Soumak, Cicim, Zili), dünyada en çok bilinen ve en eski el sanat ürünleri arasında yer almaktadır. Tarihsel olarak: Orta Asya'daki dini, kültürel, çevresel, sosyopolitik ve sosyoekonomik şartlar Orta Asya'da ve Türkiye'de birçok topluluklar ve etnik gruplar içinde yaygın yararlı ihtiyaçlar ve sanatsal ilham meydana getirdi.

Abdullah Gül Üniversitesi ve Küçükçekmece Belediyesi ortak projesinde Türk halı ve kilimlerinden örneklerin yer alacağı bir sergi ile Anadolu halıcılığı üzerine izleyenlere bu alanla ilgili görsel bir incelenme alanı sunuluyor.

15 ŞUBAT - 02 NİSAN

CKSM
CENNET KÜLTÜR ve SANAT MERKEZİ

ABDULLAH GÜL
ÜNİVERSİTESİ

renk
mekan
ritm

18 Şubat-05 Mart 2017

KÜÇÜKÇEKMECE BELEDİYESİ
GELENEKSEL SANATLAR AKADEMİSİ

and come

Küçükçekmece Belediyesi Geleneksel Sanatlar Akademisi'nin Genç Ustaları tarafından sıra dışı bir sergiye imza atılmaktadır. Renk, Mekan, Ritm isimli sergi ile izleyici karşısına çıkan Genç Ustalar Geleneksel Sanatlar alanında ilk defa Eser-Mekan ilişkisi ile üretimler yapmışlardır. Yüzyıllardan günümüze gelen Geleneksel Sanatlar ilk defa mekan içerisinde değerlendirileceği sergide dokuz sanatçının eserleri yer almaktadır. Eserin mekân ile buluşması açısından önemli bir estetik sonuç olan sergi, mekanı atölyeye dönüştürmektedir. Renk, Mekan ve Ritm teması ile üretilen eserlerin mekanın parçası haline gelmesi ile güncel bir bakış açısı getirmektedir.

KSKM
SEFAKÖY KÜLTÜR ve SANAT MERKEZİ

sergi

ahşaptan hatta

Yaşar Kaykum
HAT SERGİSİ

01-15
MART

AKSM
ATAKENT KÜLTÜR ve SANAT MERKEZİ

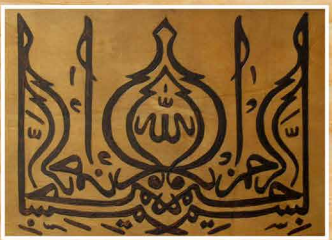

"80 yaşında olan Yaşar Kaykum çocukluğundan beri öğrendiği Kuran-ı Kerim ile zaten Arapça harflerine aşina idi. Daha sonraları hat sanatına merak sarması üzerine; Hattat Arif Hoca, Hattat Hüseyin Kutlu ve Hattat Mustafa Parıldar'dan aldığı hat eğitimi ile hat nakşetmeye başlamıştır. 1996 yılında ise Ahşap üzerine yakarak hat yapmaya başlamış ve günümüzde halen bu sanatını evinde devam etmektedir. Farklı boyutlarda ceviz, kayın ve çift kaplamalı mdf ahşap parçaları üzerine hat nakşettikten sonra vernik ile kalıcılığını sağlamaktadır."

sergi

Kadın Denince

Uluslarası Kadın Sanatçılar
Karma Sergisi

Türkiye ◆ Saraybosna ◆ Suriye ◆ Suudi Arabistan

08-20
MART

Açılış
Saat: 18.00

SKSM
SEFAKÖY KÜLTÜR ve SANAT MERKEZİ

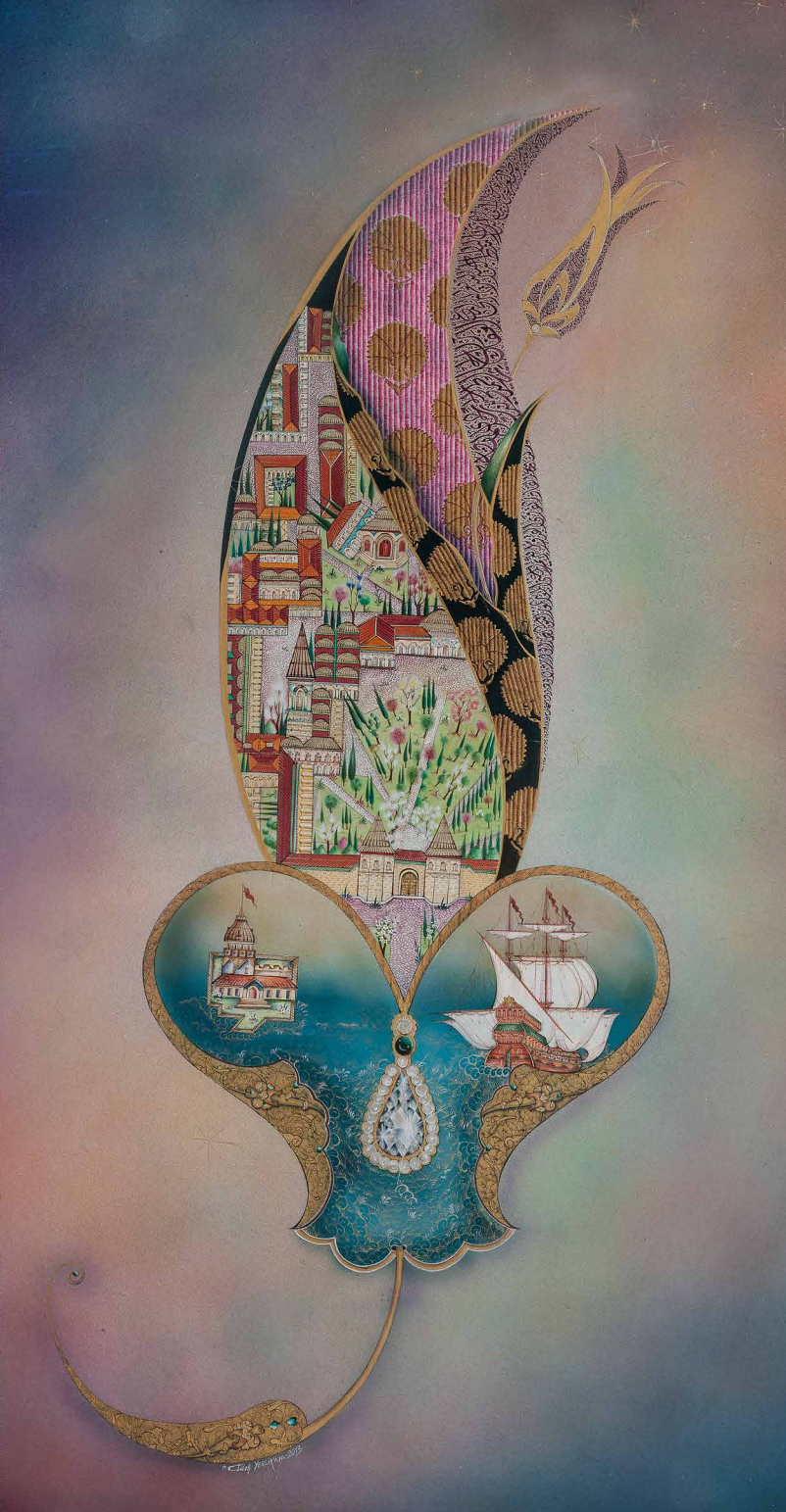

sergi

BİR DESTANDIR
Çanakkale

18 - 30
MART

AKSM
ATAKENT KÜLTÜR ve SANAT MERKEZİ

Çanakkale Zaferi, Osmanlı coğrafyasında yaşayan farklı kimliklerin bir bayrak ve inanç etrafında toplanıp tek millet ve tek yürek olarak verdikleri mücadelenin adıdır. Küçükçekmece Belediyesi olarak bu zaferi çok yönlü bir sergi ile ele almaya çalıştık. Çanakkale Savaşı'nın yaşandığı yıllardan derlenen ve savaşın bütün şiddetini gözler önüne seren, dönemin fotoğraflarından oluşan belgesel görüntüler izleyicilere bu savaşın trajedisini yaşatacak.

Kalıp

KONFERANS
CONFERENCE

SERGİ
EXHIBITION

ÇALIŞTAY
WORKSHOP

KÜÇÜKÇEKMECE BELEDİYESİ
GELENEKSEL SANATLAR AKADEMİSİ

ULUSLARARASI
INTERNATIONAL

rafist

2017

BİR YAZI KÜLTÜRÜ ETKİNLİĞİ

A WRITING CULTURE EVENT

25 Mart - 20 Nisan

Konferans Saat: 12.00
Sergi Saat: 15.00

SKSM
SEFAKÖY KÜLTÜR ve SANAT MERKEZİ

Veliler için OKUL programları

T.C. MİLLİ EĞİTİM BAKANLIĞI 1920

KÜÇÜKÇEKMECE BELEDİYESİ

01 MART ÇARŞAMBA SAAT 13.30

Özel AKGÜNTEM HASTANESİ

Çocuğum Kaygılandığında Ne Yapmalıyım

konuşmacı
Psk. Ayten Soysal

Söğütlüçeşme Ortaokulu

Okul Başarısında Ailenin Rolü

konuşmacı
Mehmet Konuk

Kanarya İlkokulu

06 MART PAZARTESİ SAAT 12.00

07 MART SALI SAAT 13.00

Özel AKGÜNTEM HASTANESİ

Öfke Kontrolü

konuşmacı
Psk. Ayten Soysal

Söğütlüçeşme İlkokulu

Öfke Kontrolü

konuşmacı
Psk. Çisem Yılmaz

Göktürk İlkokulu

09 MART PERŞEMBE SAAT 13.00

aile

Küçükçekmece Belediyesi Aile Danışma ve Eğitim Merkezi Katkılarıyla

14 MART SALI SAAT 13.00

Çocuklarda Olumlu Davranış Geliştirmenin Sırları

konuşmacı
Nurcan Arı

M. Akif Ersoy İlkokulu

T.C. MİLLİ EDİTİM BAKANLIĞI 1920

KÜÇÜKÇEKMECE BELEDİYESİ

Varis Hastalığının Nedenleri ve Tedavisi

konuşmacı
Op. Dr. Mustafa Saygın

Sefaköy Anadolu Lisesi

16 MART PERŞEMBE SAAT 10.30

avrupa özel ŞAFAK HASTANESİ

Eşler Arası Uyum ve Çocuklar

konuşmacı
İsmail Öz

Alaattin Keykubat İlkokulu

16 MART PERŞEMBE SAAT 13.00

Erken Dönem Üstün veya Özel Yetenekli Çocukların Özellikleri

konuşmacı
Gülay Kabasakal

Küçükçekmece Belediyesi Anaokulu Seminer Salonu

17 MART CUMA SAAT 09.30

İdrar Kaçırma Sebepleri ve Tedavisi

konuşmacı
Op. Dr. Esra Alkan

Halide Edip Adıvar Ortaoku

20 MART PAZARTESİ SAAT 10.30

avrupa özel ŞAFAK HASTANESİ

Bel ve Boyun Fıtığı Tanı ve Tedavisi

konuşmacı
Op. Dr. Melih Erol

Kanarya İlkokulu

20 MART PAZARTESİ SAAT 12.00

Özel AKGÜN TEM HASTANESİ

T.C. MİLLİ EDİTİM BAKANLIĞI 1920

KÜÇÜKÇEKMECE BELEDİYESİ

Çocuklarda Sağlıklı Beslenme

konuşmacı
Uzm. Dyt. Ezgi Sakar

Remzi Yurtsever İlkokulu

21 MART SALI SAAT 12.00

avrupa SAFAK HASTANESİ

Çocuklarda Olumlu Davranış Geliştirmenin Sırları

konuşmacı
Psk. İrem Pekyürek

Şehit Er Müslüm Zengin İlkoku

23 MART PERŞEMBE 13.00

aile Katılımıyla

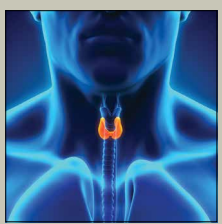

Guatr ve Tiroid Hastalıkları

konuşmacı
Op. Dr. Mehmet Ertuğrul

Dr. İffet Onur İlkokulu

23 MART PERŞEMBE 13.00

avrupa SAFAK HASTANESİ

Ozon Tedavisi

konuşmacı
Yrd. Doç Dr. Ayşegül Ellialtıoğlu

Tayfur Sökmen İlkokulu

24 MART CUMA SAAT 11.00

AKGÜN TEM HASTANESİ

Çocuklarda Tuvalet Eğitimi ve Özbakım

konuşmacı
Psk. Neil Serem Gülenay

Sultan Reşat Ortaokulu

24 MART CUMA SAAT 14.00

aile Katılımıyla

T.C. MİLLİ EDİTİM BAKANLIĞI 1920

KÜÇÜKÇEKMECE BELEDİYESİ

Özgüvenli Çocuk Yetiştirmek

konuşmacı
Esra Töre

İnönü Ortaokulu

28 MART SALI SAAT 14.00

Çocuk Eğitiminde Özgüven Yanılgısı ve Disipilin Sorunu

konuşmacı
Psk. Zekiye Çapan

Mustafa Pars Ortaokulu

29 MART ÇARŞAMBA SAAT 10.30

avrupa SAFAK HASTANESI

Öfke Kontrolü

konuşmacı
Uzm. Psk.
Damla Elif Davutoğlu

Atatürk Ortaokulu

29 MART ÇARŞAMBA SAAT 10.00

aile Küçükçekmece Belediyesi Aile Danışma Merkezi Katılımıyla

Öğrenciler için
OKUL
programları

T.C. MİLLİ EDİTİM BAKANLIĞI 1920

KÜÇÜKÇEKMECE BELEDİYESİ

01 MART ÇARŞAMBA SAAT 13.30

Spor Söyleşisi

konuşmacı
Yasin Dallı

Sefaköy Anadolu Lisesi

Müzik ve Söyleşi

konuşmacı
Seyhan Güler

Kadriye Moroğlu Anadolu Lisesi

02 MART PERŞEMBE SAAT 13.30

06 MART PAZARTESİ GÜNBOYU

3D Animasyon

Süper Kahramanlar

Altınşehir İlkokulu

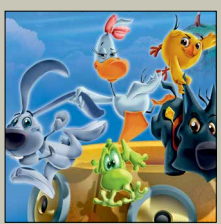

Kadın ve Edebiyat

konuşmacı
Mehtap Altan

Marmara
Kız Anadolu İmam Hatip Lisesi

07 MART SALI SAAT 13.00

08 MART ÇARŞAMBA SAAT 10.00

Sınav Kaygısı ve Verimli Ders Çalışma Yöntemleri

konuşmacı
Mustafa Yurttaş

Kartaltepe Ortaokulu

T.C. MİLLİ EĞİTİM BAKANLIĞI 1920

KÜÇÜKÇEKMECE BELEDİYESİ

Özgür Çoban ile Özgürce Şiirler

"Kördüğüm Gibi"

Şehit Mehmet Güder
Anadolu İmam Hatip Lisesi

08 MART ÇARŞAMBA SAAT 14.00

09 MART PERŞEMBE GÜNBOYU

3D Animasyon

Sevimli Kodi

İto Kanarya İlkokulu

Hazinesini Arayan Genç Söyleşileri

konuşmacı
İsmail Öz

Küçükçekmece
Mesleki ve Teknik Anadolu Lisesi

09 MART PERŞEMBE SAAT 13.30

10 MART CUMA SAAT 11.30

Sınav Kaygısı ve Verimli Ders Çalışma Yöntemleri

konuşmacı
Mustafa Yurttaş

İkitelli Ortaokulu

Meddah

konuşmacı
Deniz Yeşil Mavi

Sabahattin Zaim Anadolu Lisesi

10 MART CUMA SAAT 14.00

T.C. MİLLİ EDİTİM BAKANLIĞI 1920

KÜÇÜKÇEKMECE BELEDİYESİ

Potansiyelini Keşfet

14 MART SALI SAAT 11.00

konuşmacı
Şirin Aslan

Nahit Menteşe
Mesleki ve Teknik Anadolu Lisesi

Şiire Giden Yolda

14 MART SALI SAAT 14.00

konuşmacı
Adnan Özer

Küçükçekmece
Anadolu İmam Hatip Lisesi

Çanakkale Zaferi

14 MART SALI SAAT 15.00

konuşmacı
Coşkun Yılmaz

Özel İstanbul Bilim Koleji

Müzik ve Söyleşi

Göksel

15 MART ÇARŞAMBA SAAT 13.30

Tasev
Mesleki ve Teknik Anadolu Lisesi

3D Animasyon

Fındık İşi

21 MART SALI GÜNBOYU

Penyelüks Hasan Gürel
İlköğretim Okulu

Gençlerde Gelecek Hedefi Belirleme, Siber Saldırı ve Sosyal Medya Bağımlılığı

konuşmacı
Burak Tahmaz

Zehra Mustafa Dalgıç Mesleki ve Teknik A.L.

21 MART SALI SAAT 11.00

---

21 MART SALI SAAT 14.00

Müzik ve Söyleşi Erdal Şahin

Eşref Bitlis
Mesleki ve Teknik Anadolu Lisesi

Meslek Seçimi ve Başarı

konuşmacılar
Meliha Ahi & Şermin Çetin

Orhan Cemal Fersoy Anadolu Lisesi

22 MART ÇARŞAMBA SAAT 14.00

---

23 MART PERŞEMBE SAAT 11.00

Geleceğe Hazır Mısın?

konuşmacı
Emre Tilev

Küçükçekmece Anadolu Lisesi

3D Animasyon

Süper Kahramanlar

Mustafa Pars İlkokulu

24 MART CUMA GÜNBOYU

3D Animasyon

Sevimli Kodi

27 MART PAZARTESİ GÜNBOYU

Tahsin Banguoğlu İlkokulu

27 MART PAZARTESİ SAAT 12.00

Öze Dokunuş Seminerleri

konuşmacı

Lokman Yıldız

Pagev

Mesleki ve Teknik Anadolu Lisesi

Gençlerde Gelecek Hedefi Belirleme, Siber Saldırı ve Soyal Medya Bağımlılığı

konuşmacılar

Prof. Dr. Bedri Ömrüuzun

Atatürk Mesleki ve Teknik Anadolu Lisesi

28 MART SALI SAAT 11.00

29 MART ÇARŞAMBA SAAT 13.30

Müzik ve Söyleşi

konuşmacı

Ayhan Tanyel

TOKİ Atakent

Anadolu Sağlık Meslek Lisesi

(Program Müzik Akademisinde yapılacaktır.)

3D Animasyon

Fındık İşi

30 MART PERŞEMBE GÜNBOYU

Hayriye Gök İlkokulu

Öze Dokunuş Seminerleri

konuşmacı
Lokman Yıldız

30 MART PERŞEMBE SAAT 11.00

Zehra Mustafa Dalgıç
Mesleki ve Teknik Anadolu Lisesi

Bir Destandır Çanakkale

konuşmacı
Vehbi Vakkasoğlu

31 MART CUMA SAAT 11.00

Toki Halkalı
Anadolu İmam Hatip Lisesi

Geleneksel Sanatlar Akademisi

Karma Sergisi

9 Mart Perşembe Saat:13.00

Şehit Mehmet Güder Anadolu İmam Hatip Lisesi

Geleneksel sanatlarımızın büyük ustaları

Alparslan Babaoğlu, Davut Bektaş,
Dürdane Ünver, Latife Aktan Özel,
Nevzat Kaya, Saadet Gazi,
Semih İrteş, Selçuk Mülayim,
Taner Alakuş, Tahsin Kurt,
İslam Seçen, Hüsrev Subaşı

KÜÇÜKÇEKMECE BELEDİYESİ
GELENEKSEL SANATLAR AKADEMİSİ'nde
geleceğin ustalarını yetiştirmek
için toplandı.

KÜÇÜKÇEKMECE BELEDİYESİ
GELENEKSEL SANATLAR AKADEMİSİ

KÜÇÜKÇEKMECE
BELEDİYESİ

444 4 360 /kucukcekmecemiz www.kucukcekmece.istanbul

atölye

Selçuk Mülayim
ile
"Türk Sanat Tarihi"
30
MART
PERŞEMBE
SAAT
13.00
KÜÇÜKÇEKMECE BELEDİYESİ
GELENEKSEL SANATLAR AKADEMİSİ
(Bilgi ve kayıt için Geleneksel Sanatlar Akademisi'ne başvurulabilir.)

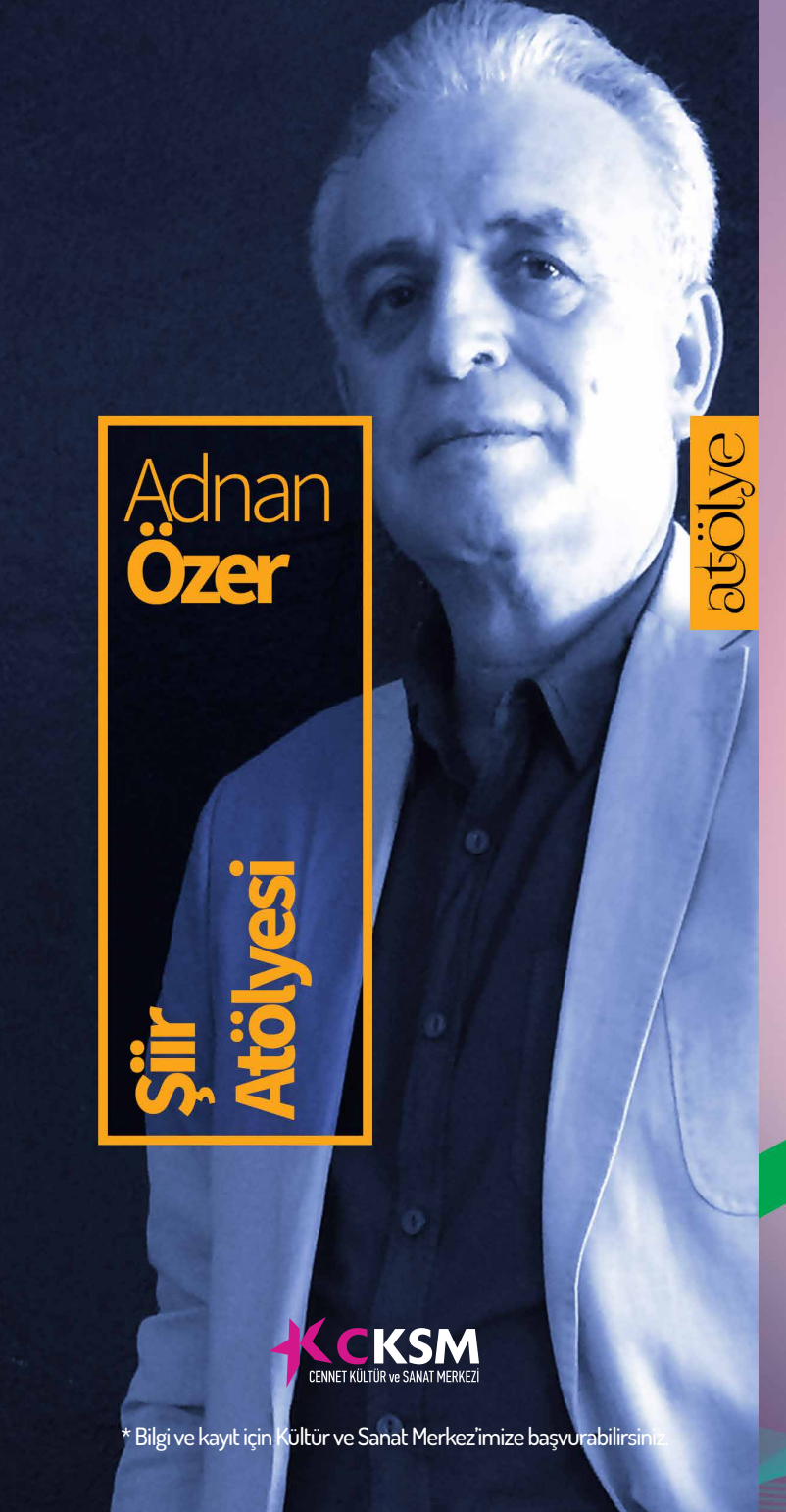
Adnan
Özer
Şiir
Atölyesi
atölye
KCKSM
CENNET KÜLTÜR ve SANAT MERKEZİ
* Bilgi ve kayıt için Kültür ve Sanat Merkez'imize başvurabilirsiniz.

atölye

drama destekli özgüven atölyesi

7-10 ve 11-15 Yaş Grubu

CKSM
CENNET KÜLTÜR ve SANAT MERKEZİ

*Bilgi ve kayıt için Bilgi Evlerimize başvurabilirsiniz.

atölye

ADIM ADIM KODLAMA

4.5. ve 6. SINIFLAR

KÜÇÜKÇEKMECE BELEDİYESİ
BİLGİEVLERİ
"Eğlenceli Bilginin Adresi"

*Bilgi ve kayıt için Bilgi Evlerimize başvurabilirsiniz.

atölye

Volkan
Ülker

Roman Halk Dansları

KCKSM
CENNET KÜLTÜR ve SANAT MERKEZİ

* Bilgi ve kayıt için Kültür ve Sanat Merkez'imize başvurabilirsiniz.

atölye

Ritim

SKSM
SEFAKÖY KÜLTÜR ve SANAT MERKEZİ

* Bilgi ve kayıt için Kültür ve Sanat Merkez'imize başvurabilirsiniz.

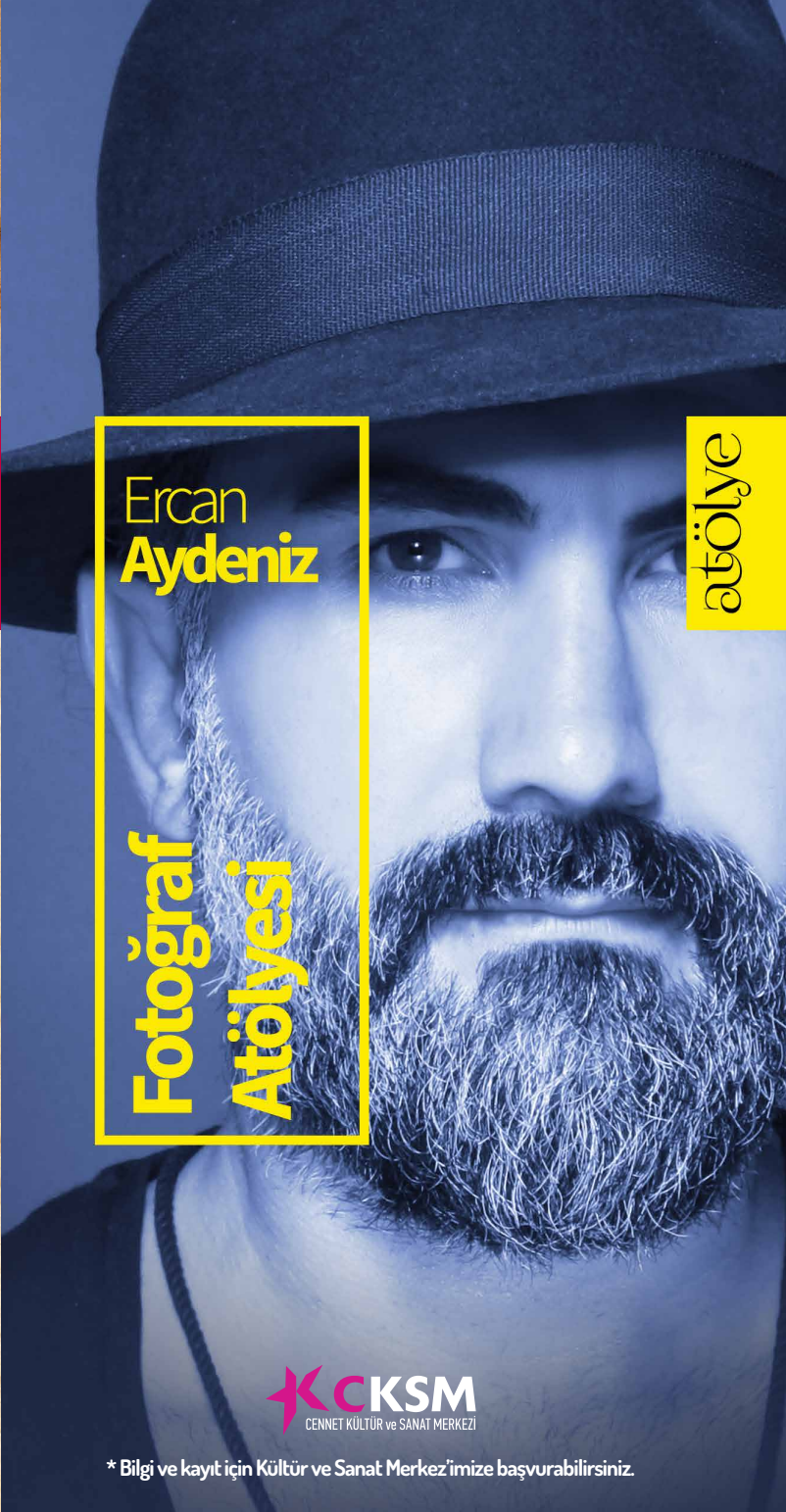
Ercan
Aydeniz
Fotoğraf
Atölyesi
atölye
CKSM
CENNET KÜLTÜR ve SANAT MERKEZİ
* Bilgi ve kayıt için Kültür ve Sanat Merkez'imize başvurabilirsiniz.

atölye

Ayşe
Sağyaşar

Türk Müziği Korosu

CKSM
CENNET KÜLTÜR ve SANAT MERKEZİ

AKSM
ATAKENT KÜLTÜR ve SANAT MERKEZİ

* Bilgi ve kayıt için Kültür ve Sanat Merkez'lerimize başvurabilirsiniz.

atölye

İbrahim
Aymaz
Dinçkal
Tunca

Modern Dans

KSM
CENNET KÜLTÜR ve SANAT MERKEZİ

* Bilgi ve kayıt için Kültür ve Sanat Merkez'imize başvurabilirsiniz.

atölye
Nahit
Akdemir
Tulum
KSM
SEFAKÖY KÜLTÜR ve SANAT MERKEZİ
* Bilgi ve kayıt için Kültür ve Sanat Merkez'imize başvurabilirsiniz.

atölye

Çetin Akdeniz Türk Halk Müziği Korosu

KSKM
SEFAKÖY KÜLTÜR ve SANAT MERKEZİ

* Bilgi ve kayıt için Kültür ve Sanat Merkez'imize başvurabilirsiniz.

atölye

Güray
Süngü

Yazarlık

KSKM
SEFAKÖY KÜLTÜR ve SANAT MERKEZİ

* Bilgi ve kayıt için Kültür ve Sanat Merkez'imize başvurabilirsiniz.

Özel Tiyatrolar

Yetişkin Oyunları Tam Bilet	: 5.00 ₺
Yetişkin Oyunları İndirimli Bilet	: 2.00 ₺
Çocuk Oyunları Bilet	: 1.00 ₺

İstanbul Devlet Tiyatrosu Oyunları

Yetişkin Oyunları Tam Bilet	: 6.00 ₺
Yetişkin Oyunları İndirimli Bilet	: 4.00 ₺
Müzikal Oyunlar Tam Bilet	: 7.50 ₺
Müzikal Oyunlar İndirimli Bilet	: 5.00 ₺
Çocuk Oyunları Bilet	: 2.00 ₺

İstanbul Devlet Tiyatrosu
Küçükçekmece Cennet Kültür ve Sanat Merkezi
iletişim numarası 0212 424 24 19

Konserler

Tam Bilet	: 2.00 ₺
Öğrenci Bileti	: 1.00 ₺

Sinemalar

Tam Bilet	: 2.00 ₺
Öğrenci Bileti	: 1.00 ₺
Çocuk Bileti	: 1.00 ₺

- Tiyatro oyunları, konserler ve sinemalar dışında bütün etkinliklerimiz ücretsizdir. Biletinizi tiyatrolar, konserler ve sinemalar için haftanın her günü gişeden ve bilet.kucukcekmece.bel.tr adresinden temin edebilirsiniz.
- Etkinlik başlamadan 10 dk. önce tüm seyircilerimizin salondaki yerlerini almaları gerekmektedir. Etkinlik başladıktan sonra salona seyirci alınmaz, geç kalan seyirciler 2. perdeyi izleyebilirler.
- Bilet kontrolü yapıldıktan sonra koltuk numarasına göre oturulması gerekmektedir.
- Tiyatro salonuna yiyecek ve içecek ile girilmesi yasaktır.
- Etkinlik süresince cep telefonları kapalı tutulmalıdır.
- Acil durumlar dışında etkinlik sonuna kadar salondan çıkılmaması önemle rica olunur.
- Çocuk tiyatrolarımız ve çocuk sinemalarımızda izleyici yaş sınırı 3; diğer tiyatro, sinema ve konser etkinlikleri için izleyici yaş sınırı 10'dür.

Hepimizin güvenliği ve seyir kalitesi açısından önemli olan bu kurallara uyduğunuz için teşekkür ederiz.

Çocuklar

Sergi gezileri ve sanat atölyeleri mart ayı etkinlikleriyle devam ediyor...

AKSM

Atakent Kültür ve Sanat Merkezi'ndeki sergiler Mart ayında da hız kesmeden devam ediyor. "Ahşap'tan Hat'ta" isimli sergimiz 01 – 15 Mart tarihleri arasında AKSM sergi salonunda seyirci ile buluşacak. Birbirinden değerli örneklerin bulunduğu sergi görülmeye değer. 18-30 Mart tarihleri arasındaki bir diğer sergi de "Bir Destandır Çanakkale" ismini taşıyor. Küçükçekmece Belediyesi olarak bu zaferi çok yönlü bir sergi ile ele almaya çalıştık. Çanakkale Savaşı'nın yaşandığı yıllardan derlenen ve savaşın bütün şiddetini gözler önüne seren, dönemin fotoğraflarından oluşan belgesel görüntüler izleyicilere bu savaşın trajedisini yaşatacak. Sergi gezisi ve atölye çalışmalarına herkes davetlidir.

CKSM

Cennet Kültür ve Sanat Merkezi'nde "İlmekten Motife" adlı sergimiz 15 Şubat- 2 Nisan tarihleri arasında seyirci ile buluşacaktır. Türk Halıları ve kilimleri, elde dokunan veya düz dokunan olarak (Kilim, Sumak, Cicim, Zili), dünyada en çok bilinen ve en eski el sanat ürünleri arasında yer almaktadır. Abdullah Gül Üniversitesi ve Küçükçekmece Belediyesi ortak projesiyle Türk halı ve kilimlerinden örneklerin yer alacağı bir sergi ile Anadolu halıcılığı üzerine izleyenlere bu alanla ilgili görsel bir inceleme alanı sunuluyor. Sergi gezisi ve atölye çalışmalarına herkes davetlidir.

SKSM

Sefaköy Kültür ve Sanat Merkezi'nde düzenlediğimiz sergiler de aralıksız devam ediyor. 05 Mart'a kadar devam edecek olan "Renk Mekan Ritim" isimli sergi Küçükçekmece Geleneksel Sanatlar Akademisi'nin genç ustaları tarafından yapılan ve yüzyıllardan günümüze gelen geleneksel sanatların ilk defa bir mekan içinde değerlendirileceği sergide eserler mekanın bir parçası haline gelmiştir. 08-20 Mart tarihleri arasında "Kadın Denince" isimli Uluslararası Kadın Sanatçılar Karma Sergisi Türkiye, Saraybosna, Suriye ve Suudi Arabistan'dan katılan sanatçıların çalışmaları yer alacak. 25 Mart-20 Nisan tarihleri arasında "Kaligrafist" adlı sergi Yazı sanatı ve kültürünü inceleyecek ve uluslararası katılımlarla yazının evrensel dilini çözmeye çalışacak. Sergi açılışına ve atölye çalışmalarına herkes davetlidir.

AKSM
ATAKENT KÜLTÜR ve SANAT MERKEZİ
444 4 360
Dahili: 8070

CKSM
CENNET KÜLTÜR ve SANAT MERKEZİ
444 4 360
Dahili: 8030

SKSM
SEFAKÖY KÜLTÜR ve SANAT MERKEZİ
444 4 360
Dahili: 8090

AVRUPA OTOYOLU (TEM)
KÜÇÜKÇEKMECE BELEDİYESİ
MÜZİK AKADEMİSİ
444 4 360
8870
KENT BULVARI
AKSM
ATAKENT KÜLTÜR ve SANAT MERKEZİ
444 4 360/8070
HALKALI CAD.
ATATÜRK BULVARI
ARNAVUTKÖY YANI
HÜRRİYET CAD.
İKİTELLİ KAVŞAĞI
BASIN EKSPRES YOLU
YKB
YAHYA KEMAL BEYATLI
GÖSTERİ MERKEZİ
444 4 360/8820
FATİH CAD.
HALKALI GÜMRÜK YOLU
GÜNEŞLİ KAVŞAĞI
SKSM
SEFAKÖY KÜLTÜR ve SANAT MERKEZİ
444 4 360/8090
KÜÇÜKÇEKMECE BELEDİYESİ
GELENEKSEL SANATLAR AKADEMİSİ
444 4 360/8850
MASLAK ÇEŞME CAD.
DEĞİRMEN BAHÇE CAD.
SEFAKÖY KAVŞAĞI
CKSM
CENNET KÜLTÜR ve SANAT MERKEZİ
444 4 360/8030
YAHYA KEMAL B. CAD.
REYHAN CAD.
MERKEZ CAD.
YAN YOL
HAVAALANI KAVŞAĞI
E-5 KARAYOLU (D100)

KÜÇÜKÇEKMECE
BELEDİYESİ

Küçükçekmece Belediyesi Adına Sahibi
Temel KARADENİZ

Genel Yayın Yönetmeni
M. Besim MÜFTÜOĞLU

Editör
Salih Nurettin ÇEVİK

Program Koordinatörü
H. İbrahim SARP

Sanat Danışmanları
Cihat AŞKIN
Erkan DOĞANAY
Ercan KÖKSAL
Hakan DEDELER
Hakan DAĞLI
Ahmet KARA

Grafik Tasarım
Ahmet GÜRLEN
Said ÇETİN

Minyatür
Zeynep KARAKAYA

Medya İletişim
Küçükçekmece Belediyesi
Basın Yayın ve Halkla İlişkiler Müdürlüğü
basin@kucukcekmece.bel.tr

www.**kucukcekmece**.istanbul

kultur@**kucukcekmece**.bel.tr

KÜÇÜKÇEKMECE
BELEDİYESİ

www.kucukcekmece.istanbul